**Das Informationsbüro von NATURSCHAUSPIEL**
IFAU – Institut für Angewandte Umweltbildung
Wieserfeldplatz 22, 4400 Steyr, Austria

T +43/7252/81199-0
E info@naturschauspiel.at
FB facebook.com/NATURSCHAUSPIEL.at

naturschauspiel.at

agentur kest

NATURSCHAUSPIEL

# NATURSCHAUSPIEL

GRATIS EXEMPLAR

NATURSCHAUSPIEL DER SPIELPLAN 2021

2021

## DER SPIELPLAN

1 JAHR, 5 REGIONEN, 100 TOUREN.
MAJESTÄTISCH, BEZAUBERND, GESPENSTISCH, GRANDIOS, URTÜMLICH UND BUNT.

LASS DICH (ENT)FÜHREN!

MIT UNTERSTÜTZUNG VON LAND UND EUROPÄISCHER UNION

LE 14-20 Entwicklung ländlicher Raum

Europäischer Landwirtschaftsfonds für die Entwicklung des ländlichen Raums: Hier investiert Europa in die ländlichen Gebiete

OÖ LANDES-KULTUR GMBH

ober österreich

# ZUM WOHLE DER NATUR

*für uns Menschen.*

Die Touren von NATURSCHAUSPIEL finden unter Einhaltung der aktuell geltenden Sicherheits- und Hygieneregelungen statt. Schutzmaßnahmen und Gruppengrößen werden stets den aktuellen Bestimmungen angepasst.

Aktuelle Informationen: www.naturschauspiel.at/aktuell

EIN PROJEKT DER
ABTEILUNG NATURSCHUTZ
AMT DER OÖ LANDESREGIERUNG

NATURSCHAUSPIEL

# 1 JAHR / 5 REGIONEN / 100 TOUREN

## NATURSCHAUSPIEL 2021

### NATIONALPARK KALKALPEN & REGION


| | | SEITE |
|---|---|---|
| | **UNTERE STEYR & UNTERHIMMLER AU** | |
| 1 | Dem Himmel so nah | 22 |
| 4 | Goethe Groovt | 30 |
| 5 | Inselhüpfen in der Auwildnis | 31 |
| | **STEYRSCHLUCHT, FALLERBACH, RINNENDE MAUER, UNTERES STEYR- UND ENNSTAL** | |
| 3 | Flussexpedition in Steyr und der Nationalparkregion | 28 |
| | **ENNSTAL: HOHE DIRN, DAMBERG, SAUZÄHNE IN LAUSSA, KREUZBERG IN WEYER** | |
| 2 | Vom Armleuchter zum Nachtschwärmer | 24 |
| 4 | Goethe Groovt | 30 |
| 5 | Inselhüpfen in der Auwildnis | 31 |
| 6 | Auf Entdeckungsreise am Sebalduswe | 32 |
| 7 | Expedition Sauzahn | 34 |
| | **NATIONALPARK KALKALPEN** | |
| 8 | Nature E-Biking | 35 |
| 9 | Am Weg zur Waldwildnis | 36 |
| 10 | Welterbe Tour Nationalpark Kalkalpen | 37 |
| 11 | Fürsten in der Wildnis | 38 |
| 12 | Nationalpark Durchquerung | 39 |
| 13 | Blühende und fliegende Juwele im Nationalpark | 40 |
| 14 | Im Reich des Luchses | 42 |
| 15 | Luchs - heimlicher Rückkehrer | 43 |
| 16 | Wildtiere erleben | 44 |
| 17 | Mit Schneeschuhen durch den Winterwald | 46 |
| 31 | Auf ins Alm-Paradies! | 77 |
| | **HALLER MAUERN** | |
| 18 | Spurensuche im Schnee | 47 |
| | **WARSCHENECK** | |
| 19 | Bergparadies Warscheneck | 48 |
| 20 | A köstlich gmahde Bergwiesn | 50 |
| 21 | Mit Alpakas und Lamas in die Berge | 51 |
| 31 | Auf ins Alm-Paradies! | 77 |
| | **ALTPERNSTEIN** | |
| 22 | 1001 Lebewesen | 52 |
| 23 | Ich bau mir ein Insektenhotel | 53 |
| | **KREMSMÜNSTER** | |
| 24 | Ben und die 4 Elemente | 54 |


### SALZKAMMERGUT


| | | SEITE |
|---|---|---|
| | **GROSSES LÖCKENMOOS** | |
| 25 | Naturerlebnis Löckenmoos | 68 |
| | **HORNSPITZMOORE (BIBERECK)** | |
| 26 | Schneeschuhwanderung Bibereck - Torfmoos | 69 |
| | **ECHERNTAL** | |
| 27 | Zeugen der Eiszeit | 70 |
| | **DACHSTEIN** | |
| 28 | Faszination Dachstein | 72 |
| | **ALMSEE & UMGEBUNG** | |
| 4 | Goethe Groovt | 30 |
| 5 | Inselhüpfen in der Auwildnis | 31 |
| 29 | Naturgenuss am Almfluss | 74 |
| 30 | Auf ins Wald-Paradies! | 76 |
| 31 | Auf ins Alm-Paradies! | 77 |
| 32 | Der Schatz im Almtal | 78 |
| 33 | Wald der Zukunft | 79 |
| 34 | Flattern und Schnattern im Almtal | 80 |
| 35 | Wassertiere unter der Lupe | 82 |
| 80 | Pilze - Vielfältige Edelsteine des Waldes | 157 |
| | **ALMAUEN & NEYDHARTINGER MOORE, GMÖSER MOOR** | |
| 30 | Auf ins Wald-Paradies! | 76 |
| 33 | Wald der Zukunft | 79 |
| 37 | Faszination Gmöser Moor | 84 |
| 38 | Sinnesreise durch Wald, Wiese und Moor | 85 |
| | **TRAUNSTEIN** | |
| 40 | Sagenhafter Grünberg | 88 |
| 41 | Naturrestaurant Gmunden | 89 |
| 42 | Abenteuer Gschliefgraben | 90 |
| | **NATURPARK ATTERSEE-TRAUNSEE** | |
| 2 | Vom Armleuchter zum Nachtschwärmer | 24 |
| 43 | 50 Shades of Green | 92 |
| 44 | Im Dunkeln ist gut munkeln! | 93 |
| 45 | Aliens im Bach | 94 |
| 46 | Alle Neune! ...rumkugeln im Zwetschkenreich® | 95 |
| 47 | Auf Tauchgang im Waldmeer | 96 |
| 48 | Heute machen wir blau | 97 |
| 49 | Im Waldkammergut® | 98 |
| 50 | Kräuterzauber im Jahreskreis | 99 |
| 51 | Schlaraffenland Streuobstwiese | 100 |
| | **GERLHAMER MOOR** | |
| 52 | Gerli, die Hexe vom Gerlhamer Moor | 101 |
| | **MOND- & ATTERSEE** | |
| 53 | Pfahlbau am Attersee | 102 |
| 54 | Nature Caching Attersee | 104 |
| 55 | Abenteuer Wald | 105 |


### INN- & HAUSRUCKVIERTEL


| | | SEITE |
|---|---|---|
| | **PFEIFERANGER IM IBMER MOOR** | |
| 56 | Pilgern auf Moorpfaden | 118 |
| 57 | Was meckert hier im Moor | 119 |
| 58 | Labor im Moor | 120 |
| 59 | Irrlichter und Moorgeister | 121 |
| | **KOASERIN & LEITENBACH** | |
| 60 | 6 Esel und 7 Mühlen | 122 |


### MÜHLVIERTEL


| | | SEITE |
|---|---|---|
| 73 | Pilze - ein unbekanntes Reich der Natur | 149 |
| | **TANNER MOOR** | |
| 61 | Schatzsuche im Tannermoor | 136 |
| 62 | Wo Pflanzen Tiere fressen | 137 |
| | **WIESENGEBIETE IM MÜHLVIERTEL** | |
| 63 | Rückkehr der Wildnis | 138 |
| | **BAD LEONFELDEN** | |
| 64 | Lama-Expedition durch das Mühlviertel | 139 |
| | **BÖHMERWALD** | |
| 65 | Die Waldgeister-Werkstatt | 140 |
| 66 | Forschen & Werkeln | 141 |
| 67 | So ein Glück mit dem Pech | 142 |
| 68 | Tot oder lebendig | 143 |
| 69 | Waldtheater | 144 |
| 70 | Feuer und Eis | 145 |
| 71 | Sag, wer mag das Männlein sein | 146 |
| 72 | Im Reich der Wiesenkönigin | 148 |
| | **NATURPARK MÜHLVIERTEL** | |
| 63 | Rückkehr der Wildnis | 138 |
| 73 | Pilze - ein unbekanntes Reich der Natur | 149 |
| 74 | Abenteuer Schluchtwald und die verlorene Perle der Naarn | 150 |
| 75 | Ausflug in die Vergangenheit | 151 |
| 76 | Nachts aktiv! | 152 |
| 77 | Krenbetn & Fingerwurm | 153 |
| 78 | Stoahoat und duftend wild | 154 |
| 79 | Vom Winde verweht | 156 |
| 80 | Pilze - Vielfältige Edelsteine des Waldes | 157 |
| 81 | Unterwegs zur flotten Biene | 158 |


### LINZ & DONAU


| | | SEITE |
|---|---|---|
| | **LINZ** | |
| 82 | Stadt - Natur | 172 |
| | **PLESCHINGER AUSTERNBANK** | |
| 83 | Harry und das Urmeer Tethys | 174 |
| | **TRAUN-DONAU-AUEN** | |
| 4 | Goethe Groovt | 30 |
| 5 | Inselhüpfen in der Auwildnis | 31 |
| 84 | Unterwegs im Linzer Dschungel | 175 |
| 85 | Spuren der Wildnis | 176 |
| | **OBERES DONAU- & ASCHACHTAL** | |
| 86 | Bufo bufo | 177 |
| | **PESENBACHTAL** | |
| 87 | Die spinnen, die Inkas | 178 |
| 88 | Inkagold im Mühlviertel | 179 |
| | **UNTERE TRAUN** | |
| 89 | Überleben in der Natur | 180 |
| 90 | Jäger des verlorenen Schatzes | 181 |
| 91 | Wildes Wels | 182 |
| | **NATURPARK OBST-HÜGEL-LAND** | |
| 80 | Pilze - Vielfältige Edelsteine des Waldes | 157 |
| 93 | Bat Night | 188 |
| 94 | Kräuter-Brunch im Obstgarten | 189 |
| 95 | Gesucht: Naturparkdetektive | 190 |
| 96 | Nature Caching Obst-Hügel-Land | 191 |
| 97 | Mit Becherlupe und Kescher an die Polsenz | 192 |
| 98 | Faszination Insekten | 193 |
| 99 | Expedition Streuobstwiese | 194 |
| 100 | Mit dem E-Bike vom Kurpark in den Naturpark | 196 |


### SCHAUPLATZ SCHULE


| | | SEITE |
|---|---|---|
| 22 | 1001 Lebewesen | 52 |
| 23 | Ich bau mir ein Insektenhotel | 53 |
| 36 | Forschung macht Schule | 83 |
| 39 | Zauberwald zu allen 4 Jahreszeiten | 87 |
| 82 | Stadt - Natur | 172 |
| 92 | Mission Natur | 184 |


HIER AUFKLAPPEN

# NATURSCHAUSPIEL AUF EINEN BLICK

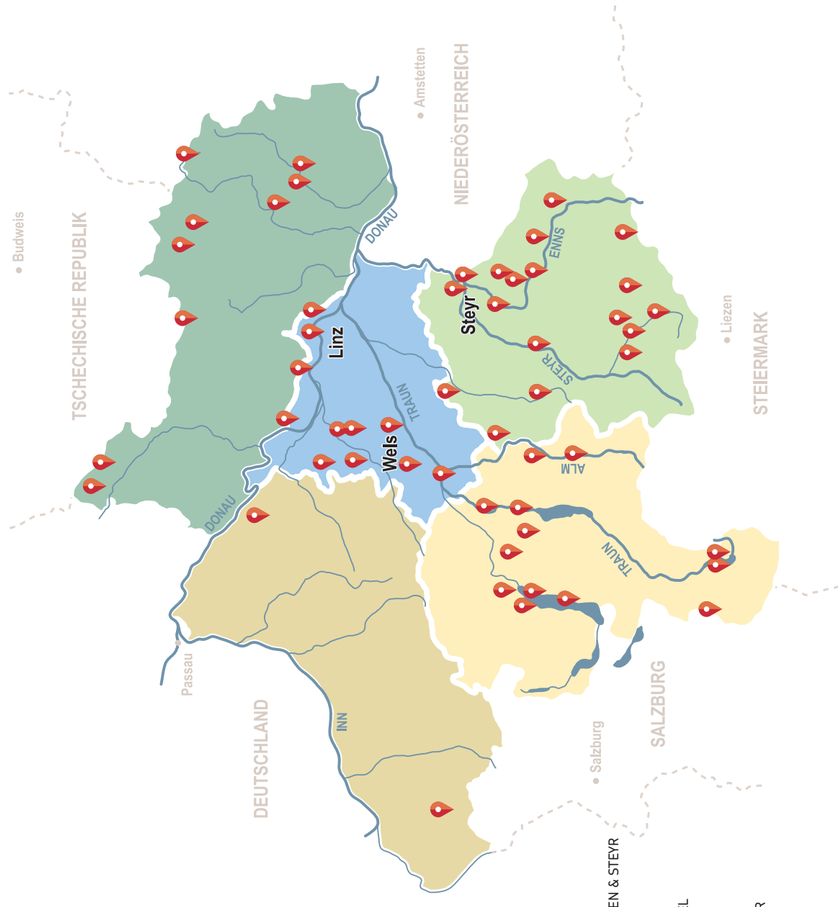

# LASS DICH (ENT)FÜHREN!

DIE NATUR – EIN SCHAUSPIEL!

MAJESTÄTISCH WIE DER DACHSTEIN ODER BEZAUBERND WIE DIE FLUSSPERLMUSCHEL. GESPENSTISCH WIE DIE MOORE BEI NACHT ODER GRANDIOS WIE DIE DONAU. URTÜMLICH WIE DIE BUCHENWÄLDER DES NATIONALPARK KALKALPEN UND BUNT WIE DIE STREUOBSTWIESEN. VOM BÖHMERWALD BIS ZU DEN ALPEN, VOM IBMER MOOR BIS ZUM WARSCHENECK.

OBERÖSTERREICH IST WAHRLICH REICH AN NATURSCHAUSPIELEN. AN GROSSEN UND KLEINEN, AN PROMINENTEN UND UNBEKANNTEN.

NATURSCHAUSPIEL entführt dich bei **100 Touren** mit **200 erfahrenen Guides** zu **40 Naturschauplätzen** in ganz Oberösterreich. Erlebe die Natur mit allen Sinnen und lerne die Naturschätze Oberösterreichs mit all ihren geologischen, tierischen und pflanzlichen Akteuren persönlich kennen.

**NATURSCHAUSPIEL** ist eine Initiative der Abteilung Naturschutz des Landes Oberösterreich in Zusammenarbeit mit dem Oberösterreich Tourismus und der OÖ Landes-Kultur GmbH. Das Institut für Angewandte Umweltbildung (IFAU) Steyr ist für die Projektabwicklung verantwortlich.

**NATURSCHAUSPIEL – ein Leuchtturmprojekt für die Zukunft**

Die Sehnsucht nach intakter Natur erlebt gerade in fordernden Zeiten eine starke Renaissance. Die Menschen verspüren ein tief verankertes Verlangen, in die Natur einzutauchen und Lebensenergie, Entspannung und Wohlbefinden zu suchen.

NATURSCHAUSPIEL greift dieses Bedürfnis auf einzigartige Weise auf und verbindet Spannendes und Wissenswertes über Oberösterreichs Naturschätze mit Erlebnis, Spaß und Abenteuer. Jedes Jahr ziehen die geführten Touren Tausende Naturinteressierte an und sind damit eine wahre Erfolgsgeschichte.

Oberösterreich ist reich an NATURSCHAUSPIELEN! An 365 Tagen lernen Kinder, Jugendliche und Erwachsene die schönsten Naturräume unseres Bundeslandes kennen und lassen sich von ihnen verzaubern. In und rund um Schutzgebiete wird die Natur hautnah erlebt und erforscht. NATURSCHAUSPIEL bietet an den schönsten Plätzen Oberösterreichs authentische Naturerfahrung, die Inspirationsquelle, Erlebnis- und Abenteuerort für Erholungssuchende, Wissbegierige und Outdoor-Fans zugleich sein kann.

Das Projekt NATURSCHAUSPIEL wird von der Abteilung Naturschutz des Amtes der Oö Landesregierung gemeinsam mit der Oö. Landes-Kultur GmbH und dem Oberösterreich Tourismus realisiert. Das Institut für Angewandte Umweltbildung (IFAU) in Steyr wurde für weitere sechs Jahre mit der Umsetzung des Projektes beauftragt.

Tauchen Sie ein in das Erlebnis Natur und lassen Sie sich überraschen!

Dr. Manfred Haimbuchner
Landeshauptmann-Stellvertreter
NATURSCHUTZ

Mag. Thomas Stelzer
Landeshauptmann
KULTUR

Markus Achleitner
Landesrat
WIRTSCHAFT UND TOURISMUS

EDITORIAL

# MAGISCHE NATUR

Krisen und Zeiten der Veränderung lassen für Menschen die Sehnsucht nach Natur wachsen. Intakte Natur dient dabei als Projektionsfläche für die heile Welt, als Ort der Freiheit, als Ort mit frischer Luft und Abkühlung. Das Krisen-Jahr 2020 hat diese Sehnsucht nach Natur, nach Bewegung, Aufenthalt und Erlebnisse in der Natur noch weiter gefördert.

Der Natur geht es aber nicht so gut, wie wir meinen, sie ist vielfach gefährdet. Der Klimawandel, der Bodenverbrauch oder die intensive Landnutzung setzen sie unter Druck. Der Verlust der Biodiversität gehört zu den Top 5 der Bedrohungen der Menschheit laut Global Risk Reports 2020. Naturschutz ist auch Gesundheitsvorsorge, das könnte uns die derzeitige Pandemie eigentlich lehren.

Nur was der Mensch kennt, lernt er lieben. Nur was er liebt, verteidigt er. Das Zitat von Konrad Lorenz bringt es prägnant auf den Punkt: Mit dieser Zielsetzung wird NATURSCHAUSPIEL auch in den kommenden 6 Jahren die Faszination Natur an Kinder, Jugendliche und Erwachsene vermitteln. Denn nur eine intakte Natur sichert jene Ökosystemfunktionen, die für uns Menschen wichtig sind – sauberes Wasser, saubere Luft, bestäubende Insekten oder Speicher für Kohlendioxid.

Biodiversität, die Vielfalt an Arten, die Vielfalt an Lebensräumen und Ökosystemen, das Zusammenwirken von Organismen bringt uns zum Staunen, erweckt in uns die Magie der Natur. Diese magische Natur kann man 2021 an 40 Schauplätzen in allen Landesteilen erkunden und erforschen, bei den 100 Touren von NATURSCHAUSPIEL gemeinsam mit Experten und erfahrenen Guides zu allen Jahreszeiten und besonderen Formaten.

NATURSCHAUSPIEL ist Lernlabor und Naturspielplatz, NATURSCHAUSPIEL ist Erlebnisraum und Naturapotheke, NATURSCHAUSPIEL ist Genussreich und Ort der Inspiration, NATURSCHAUSPIEL schafft Wertschätzung, Verständnis und Wertschöpfung. Und: NATURSCHAUSPIEL vernetzt engagierte Akteure, bringt interessierte und neugierige Menschen zusammen.

Dr.in Michaela Heinisch, Abteilung Naturschutz / Land Oberösterreich
Andreas Kupfer MBA, IFAU – Institut für Angewandte Umweltbildung

# Auszeit in der Natur Oberösterreichs.

Die Sehnsucht nach der Natur ist größer als je zuvor. Oberösterreichs vielseitige Landschaften sind die Bühne für großartige Inszenierungen spannender Naturschauspiele. Für all jene, die noch mehr von Almen und Bergen, Flüssen und Seen, Wäldern und Mooren erleben möchten, gibt es viele abwechslungsreiche Zugaben.

Raus in die Natur und Oberösterreich entdecken! Aus dem Schauspiel einen Kurzurlaub machen! Nichts ist leichter als das, denn Ideen gibt es ohne Ende. Weitwander- und Pilgerwege an der Donau, im Hochland des Mühlviertels oder in den Bergen des Salzkammerguts, Wandern von Alm zu Alm in der Urlaubsregion Pyhrn-Priel, mehrtägige Radtouren entlang von Flüssen und an Seen, Expeditionen in den Nationalpark Kalkalpen oder in die Naturparke Oberösterreichs.
Die heilenden Kräfte der Natur für eine stärkende Auszeit nutzen. Oder schmecken und genießen, was die Natur uns für Küche und Keller schenkt.

Abenteurer und Sportler, Genießer und Familien – für alle, die es zum gemeinsamen Erleben in die Natur hinauszieht, bietet Oberösterreich ein grenzenloses Repertoire an Urlaubsideen. Die Inspiration für die nächste Auszeit in der Natur Oberösterreichs gibt es unter www.oberoesterreich.at/natur

**Erlebenswert echt.**

oberösterreich.at

# Drinnen ist Videokonferenz, draußen ist Naturschauspiel.

# GESCHÜTZTE NATURRÄUME IN OBER-ÖSTERREICH.

ACHT PROZENT DER FLÄCHE OBERÖSTER-REICHS SIND GESCHÜTZT, DARUNTER AUCH 945 TIER- UND 409 PFLANZENARTEN.

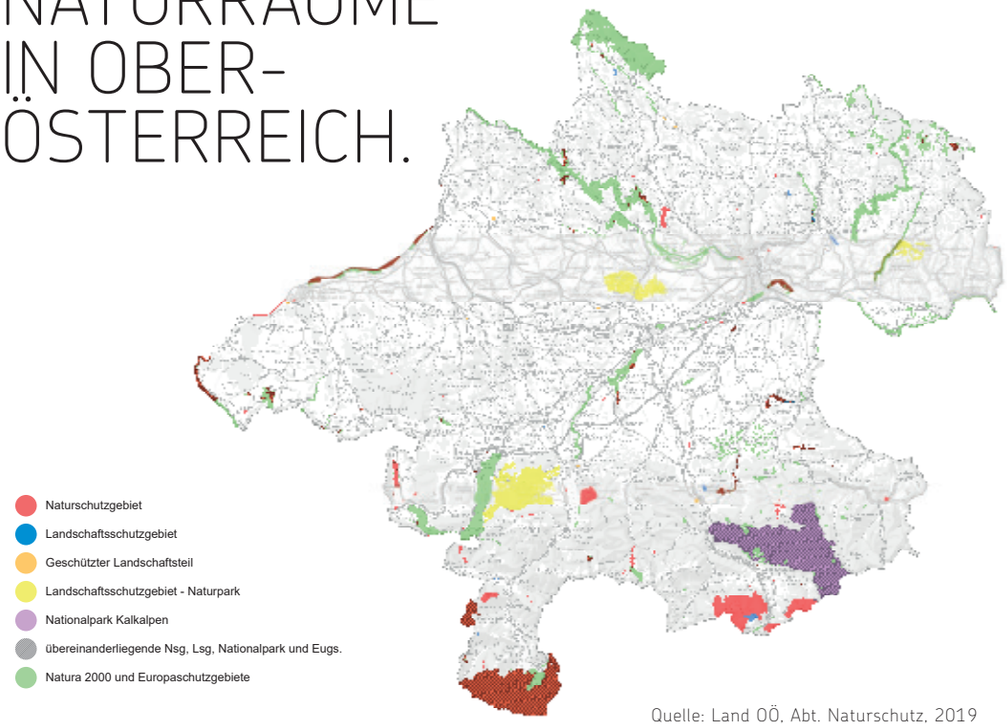


Quelle: Land OÖ, Abt. Naturschutz, 2019

**NATURSCHUTZGEBIETE**
Gebiete, die sich durch ihre weitgehende Ursprünglichkeit oder Naturnähe auszeichnen oder selten gewordene Tier- und Pflanzenarten oder Pflanzengesellschaften beherbergen.

**LANDSCHAFTSSCHUTZGEBIETE**
Zeichnen sich durch ihre besondere landschaftliche Eigenart aus oder haben durch ihren Erholungswert besondere Bedeutung.

**GESCHÜTZTE LANDSCHAFTSTEILE**
Kleinräumige, naturnah erhaltene Landschaftsteile, Kulturlandschaften, Parkanlagen oder Alleen, die das Landschaftsbild besonders prägen oder für die Erholung der Bevölkerung bedeutsam sind.

**NATURPARKE**
Landschaftsschutzgebiete, die besonders geeignet sind für Erholung und/oder Vermittlung von Wissen.

**NATIONALPARK KALKALPEN**
Ca. 21.000 ha großes und durch eigenes Gesetz geregeltes Gebiet, das zusätzlich auch UNESCO-Weltnaturerbe, Europaschutzgebiet und Ramsar-Gebiet ist.

**EUROPASCHUTZGEBIETE**
„Gebiete von gemeinschaftlicher Bedeutung", ausgewiesen zum Schutz und zur Erhaltung europaweit bedeutender Arten und Lebensräume.

EIN PROJEKT DER
ABTEILUNG NATURSCHUTZ
AMT DER OÖ LANDESREGIERUNG
NATUR SCHAU SPIEL

# DEIN NATURERLEBNIS MIT NATURSCHAUSPIEL

## NIX WIE RAUS IN DIE NATUR!

In diesem SPIELPLAN findest du das aktuelle Programm, viele Informationen und auf **naturschauspiel.at** weitere Details und alle rund 700 ausgeschriebenen Fixtermine im Überblick. Und: Du kannst dir jede Tour auch zu deinem individuellen Wunschtermin organisieren!

ALSO WORAUF WARTEN?
PACK DEINE FAMILIE, FREUNDE UND BEKANNTE UND NIX WIE RAUS IN DIE NATUR UND REIN INS NATURERLEBNIS!

**LEGENDE**

KINDER: bis 14 Jahre
ALLWETTERTIPP
HUNDE AN DER LEINE ERLAUBT
MIT ÖFF. VERKEHRSMITTELN ERREICHBAR
BARRIEREFREI
TOURNUMMER

**ERMÄSSIGUNGEN** (außer NP Kalkalpen)

4you-Card
ÖAMTC-Card
OÖ Familienkarte
OÖNcard
Gästekarte Steyr und die Nationalpark Region
Pyhrn-Priel Card
DONAU-Card



## DIE ANMELDUNG

Für einen fixen Termin kannst du dich ganz einfach online anmelden. Wähle eine Tour und den für dich passenden Termin, fülle das Anmeldeformular auf der Detailseite der Tour aus und schon bekommst du ein Bestätigungsmail mit allen wichtigen Infos. Wenn du zusätzlich Fragen hast, kannst du dich auch direkt beim Naturvermittler (die Kontaktdaten findest du auf **naturschauspiel.at**) oder über das Informationsbüro (**Tel. 07252 81199 0**) melden.

## JEDE NATURSCHAUSPIEL-TOUR ZUM WUNSCHTERMIN

**Vereinbare deinen individuellen Termin für Gruppen ab 7 Personen.**
Du möchtest dein privates NATURSCHAUSPIEL organisieren? Kein Problem. Jede Tour kann auf Anfrage zu individuell vereinbarten Terminen durchgeführt werden. Wähle einen für dich und deine Gruppe passenden Termin und stimme diesen online per Anfrageformular, telefonisch direkt mit unseren Naturvermittlern oder über einen Anruf im Informationsbüro ab. Die Kontaktdaten und das Formular findest du auf **naturschauspiel.at** auf der Detailseite der Tour.

## NATURSCHAUSPIEL ON TOUR – WIR KOMMEN AUCH AN DEINE SCHULE!

Die gekennzeichneten Touren können zu individuell vereinbarten Terminen direkt an der **Schule** organisiert werden. Der Naturvermittler klärt mit den Pädagogen in einem Vorgespräch den genauen Ort und Treffpunkt ab.

## NATURSCHAUSPIEL VERSCHENKEN

Passend für viele Gelegenheiten, praktisch und ganz individuell sind unsere **Wertgutscheine** für 5 oder 10 Euro. Du kannst sie im Infobüro bestellen und bei jeder Tour einlösen.

## INFORMATIONSBÜRO

Das Informationsbüro befindet sich im Institut für Angewandte Umweltbildung (IFAU) Steyr. Während der Öffnungszeiten (MO – DO: 8-16.30 Uhr, FR 8-14 Uhr) erhältst du alle Informationen, bekommst Unterstützung bei der Anmeldung und Terminvereinbarung und sind Bestellungen von Drucksorten möglich.

Aktuelle Informationen, Wissenswertes und spannende Hintergrundinfos von NATURSCHAUSPIEL findest du auch auf Facebook & Instagram.
**facebook.com/NATURSCHAUSPIEL.at**
**instagram.com/_naturschauspiel_**

IFAU

IFAU-Institut für
Angewandte Umweltbildung
Wieserfeldplatz 22
4400 Steyr
T +43 (0) 7252 – 81199-0
E info@naturschauspiel.at

NATURSCHAUSPIEL.AT

# NATIONALPARK KALKALPEN & REGION

„

DER UNERMESSLICHE REGEN DER NACHT HATTE DIE KALKSTEINHÜGEL GLATT GEWASCHEN, UND SIE STANDEN WEISS UND GLÄNZEND UNTER DEM BLAU DES HIMMELS UND UNTER DEN STRAHLEN DER SONNE DA. WIE SIE HINTEREINANDER ZURÜCK WICHEN, WIESEN SIE IN ZARTEN ABSTUFUNGEN IHRE GEBROCHENEN GLANZFARBEN IN GRAU, GELBLICH, RÖTLICH, ROSENFARBIG, UND DAZWISCHEN LAGEN DIE LÄNGLICHEN NACH RÜCKWÄRTS IMMER SCHÖNEREN LUFTBLAUEN SCHATTEN.

“

ADALBERT STIFTER
AUS: KALKSTEIN, IN: BUNTE STEINE

ADALBERT STIFTER (23.10.1805 Oberplan/Böhmen - 28.01.1868, Linz)
war Schriftsteller, Maler und Pädagoge. Das Adalbert-Stifter-Institut des Landes Oberösterreich / StifterHaus vereinigt in den Räumlichkeiten des ehemaligen Wohnhauses Adalbert Stifters eine Forschungsstätte für Literatur- und Sprachwissenschaft, ein Museum zur oö. Literaturgeschichte sowie das OÖ. Literaturhaus mit Veranstaltungsbetrieb.

Zitat ausgewählt von Adalbert-Stifter-Institut des Landes OÖ / StifterHaus

TIERPORTRÄT

# GERANDETE JAGDSPINNE

*DOLOMEDES FIMBRIATUS*

Die Gerandete Jagdspinne ist mit einer Körperlänge von 15-22 mm eine der größten heimischen Spinnen. Der Körper wirkt ausgesprochen untersetzt und kräftig, die Grundfärbung ist gelbbraun bis schwarzbraun und die Körperseiten haben meist helle Randstreifen. Sie überwältigt ihre Beutetiere frei jagend ohne Fangnetz, lebt vorzugsweise an Ufern stehender Gewässer, auch gerne in Sumpfgebieten und in Mooren. Bei Gefahr oder um Beute zu machen, kann sie auch abtauchen. Die Paarung erfolgt im Frühjahr, der ca. 1 cm große Kokon (mit bis zu 1.000 Eiern) wird vom Weibchen ständig mitgetragen, kurz vor dem Schlüpfen der Jungen in der Ufervegetation aufgehängt und bewacht. In Österreich steigt sie bis 1.250 m Seehöhe hinauf. Durch die Zerstörung von Mooren und Feuchtgebieten ist sie seltener geworden, gilt aber noch nicht als gefährdet.

Europäische Spinne des Jahres 2020, präsentiert von Abt. Naturschutz, Land Oö., Naturschutzbund Österreich und Oö. Landes-Kultur GmbH, Botanische Abteilung
Bildautor: Naturschutzbund / Gernot Kunz



PFLANZENPORTRÄT

# SONNENTAU

*DROSERA ROTUNDIFOLIA*

Der Rundblättrige Sonnentau ist eine krautige Pflanze exotischer Anmutung. Als fleischfressende Gattung besitzen die drei in Oberösterreich vorkommenden Sonnentau-Arten bewegliche Tentakel, die mit klebrigen Sekreten Insekten anlocken. Die gefangenen Tiere bleiben am zuckerhaltigen Sekret kleben und werden langsam zersetzt. Die dabei gelösten Nährstoffe werden dann von den auf der Blattoberfläche sitzenden Drüsen aufgenommen und für den Wachstumsprozess verwendet. Alle drei Sonnentau-Arten sind in Oberösterreich geschützt. Allgemein ist es wichtig, die Standorte möglichst gehölzfrei und nass zu halten. Der Schutz von Moorflächen und spezielle Artenschutzmaßnahmen sollen helfen, den schimmernden Fleischfresser zu bewahren.

Präsentiert von Abt. Naturschutz, Land Oö. und Oö. Landes-Kultur GmbH, Botanische Abteilung
Bildautor: Josef Limberger

# LANDESAUSSTELLUNG 2021

Die OÖ. Landesausstellung ARBEIT WOHLSTAND MACHT zeigt von 24. April bis 7. November 2021 die Entwicklung unserer Gesellschaft vom Mittelalter bis in die Gegenwart am Beispiel der Stadt Steyr. An den drei Standorten Museum Arbeitswelt, Innerberger Stadel und Schloss Lamberg erzählt die Ausstellung bewegende Geschichten von Arbeitern, Bürgern und Adeligen, die bis heute die Stadt und die Mentalität der Menschen prägen.

Vor dem Hintergrund der historischen Erzählungen wollen wir uns daher auch mit den eigenen Erfahrungen auseinandersetzen und uns darüber austauschen: Wie wollen wir arbeiten? Wie viel soll Wohlstand verteilt sein? Wer soll über wieviel Macht verfügen? Mit einer Feldforschung zu aktuellen Arbeitsfragen, zugespitzten Wohlstandsformeln und Spielen der Macht laden wir dich ein, dich einzubringen, zu positionieren und mitzuspielen!

NATURSCHAUSPIEL ist mit seinen Touren in Steyr (Flussexpedition auf der Enns/Steyr, Inselhüpfen in der Auwildnis, Goethe Groovt, Dem Himmel so nah, Vom Armleuchter zum Nachtschwärmer) Kooperationspartner.

**landesausstellung.at**
**facebook.com/Landesausstellung**

**Öffnungszeiten**
24. April bis 07. November 2021
täglich von 09.00 bis 18.00 Uhr
(letzter Einlass 17.00 Uhr)

**Eröffnung**
Freitag, 23. April 2021
Stadtplatz Steyr

# KINDERUNI OBERÖSTERREICH

Seit 2004 gibt es in Oberösterreich eine Universität nur für Kinder. Jedes Jahr öffnen Universitäten und die Fachhochschulen Oberösterreichs ihre Tore für schlaue Füchse im Alter von 5 bis 15 Jahren und laden sie ein, den jeweiligen Campus zu erobern, um mit kindlicher Neugier in sämtlichen Wissensgebieten zu forschen! Über 30.000 junge Menschen haben an den KinderUni-Projekten mittlerweile teilgenommen.

Die KinderUni OÖ ist in den letzten Jahren gewachsen, es gibt sie nun an den Standorten Steyr, Linz, Wels, Hagenberg, Ennstal und Almtal. Und seit diesem Herbst auch online: Das KinderUni OÖ-WEBLAB. Das gemeinsame Motto lautet: fragen.forschen.wissenwollen

Gemeinsam mit NATURSCHAUSPIEL kommt die KinderUni OÖ mit dem Projekt „Forschung macht Schule" auch an die Schulen in Oberösterreich.

**kinderuni-ooe.at**

## SEBALDUSWEG

Auf dem Weg der Wertschätzung von Großraming über Losenstein, Laussa, Maria Neustift, Gaflenz und Weyer zurück nach Großraming.

Der Sebaldusweg bietet einmalige Naturschätze, herrliche Panoramablicke und besondere Plätze für spirituell orientierte Menschen. Entlang des Weges findest du sieben Kirchen, viele Kapellen und Marterl und die beiden Wallfahrtskirchen Maria Neustift und Heiligenstein. Die Wallfahrtskirche am Heiligenstein ist dem heiligen Sebaldus geweiht.

**NEU:** Mit NATURSCHAUSPIEL kannst du dich am Sebaldusweg per Pedes, mit dem E-Bike und mit dem Kanu auf Entdeckungsreise machen (siehe Seite 32/33).

**steyr-nationalpark.at**

## WILDNISCAMP FÜR FAMILIEN

Ein komfortables Camp mitten in der Waldwildnis des Nationalpark Kalkalpen ist Stützpunkt für ein erlebnisreiches Wochenende. Bei abenteuerlichen Touren in Begleitung von Nationalpark Rangern entdecken wir Spuren der Waldbewohner und verborgene Naturschätze und wir lernen nützliche Fertigkeiten für ein Leben in der Wildnis.

**wildniscamp.at**

| Termin 1 | Termin 2 |
|---|---|
| 23.-25. Juli 2021 | 20.-22. Aug. 2021 |

## NATURSCHAUSPIEL FOTOWALK

3-tägige Fotowalks zu geheimnisvollen Naturwäldern mit uralten, knorrigen Zirben, altehrwürdigen Lärchen (Warscheneck) und zu alpinen Urlandschaften am Kalkstein-Karstplateau (Dachstein) mit dem Naturfotograf, Buchautor und Urwaldexperten Matthias Schickhofer und der NATURSCHAUSPIELERIN Martha Rieß.

TIPP

Eyes on Alpenwildnis Warscheneck: 4.-6. Juni 2021
Eyes on Alpenwildnis Dachstein: 13.-15. August 2021

**bergwandern.co.at/sommer/fotowalk-wildnis-dachstein**
**naturschauspiel.at**



## WANDERN AUF DEN SPUREN VON GERLINDE KALTENBRUNNER
## THEMENWEG „WELT DER 8000ER“

Gerlinde Kaltenbrunner ist die erste Frau, die alle 14 Achttausender ohne zusätzlichen Sauerstoff erfolgreich bestiegen hat. Die gebürtige Spitalerin vermittelt ihre Begeisterung für die höchsten Berge der Welt sowohl im Museum „Zwischen Himmel und Erde“ als auch auf dem Themenweg „Welt der 8000er“. Die Wanderung startet beim Museum im Ortszentrum von Spital am Pyhrn, dann geht es symbolisch zum Tenzing-Hillary Airport (Dr. Vogelgesang-Klamm), dem Ausgangspunkt vieler 8000er-Expeditionen, weiter zum Basislager des Mount Everest (Bosruckhütte), über das Hochlager (Rohrauerhaus) und schließlich zum Gipfel des Mount Everest (Gr. Pyhrgas).

**weltder8000er.at**

## NATIONALPARK FAMILIENFEST

**SO, 4. Juli 2021 von 10-17 Uhr**
**Bodinggraben/Molln**

Eine Veranstaltung des Nationalpark Kalkalpen mit dem Familienreferat des Landes OÖ

- Ranger Programm für Kinder und Erwachsene
- Waldschule der Bundesforste
- Ranger Kurzführungen im Forsthaus Bodinggraben und am Wasser-Spuren Weg
- Speisen und Getränke im Jagahäusl

**kalkalpen.at**

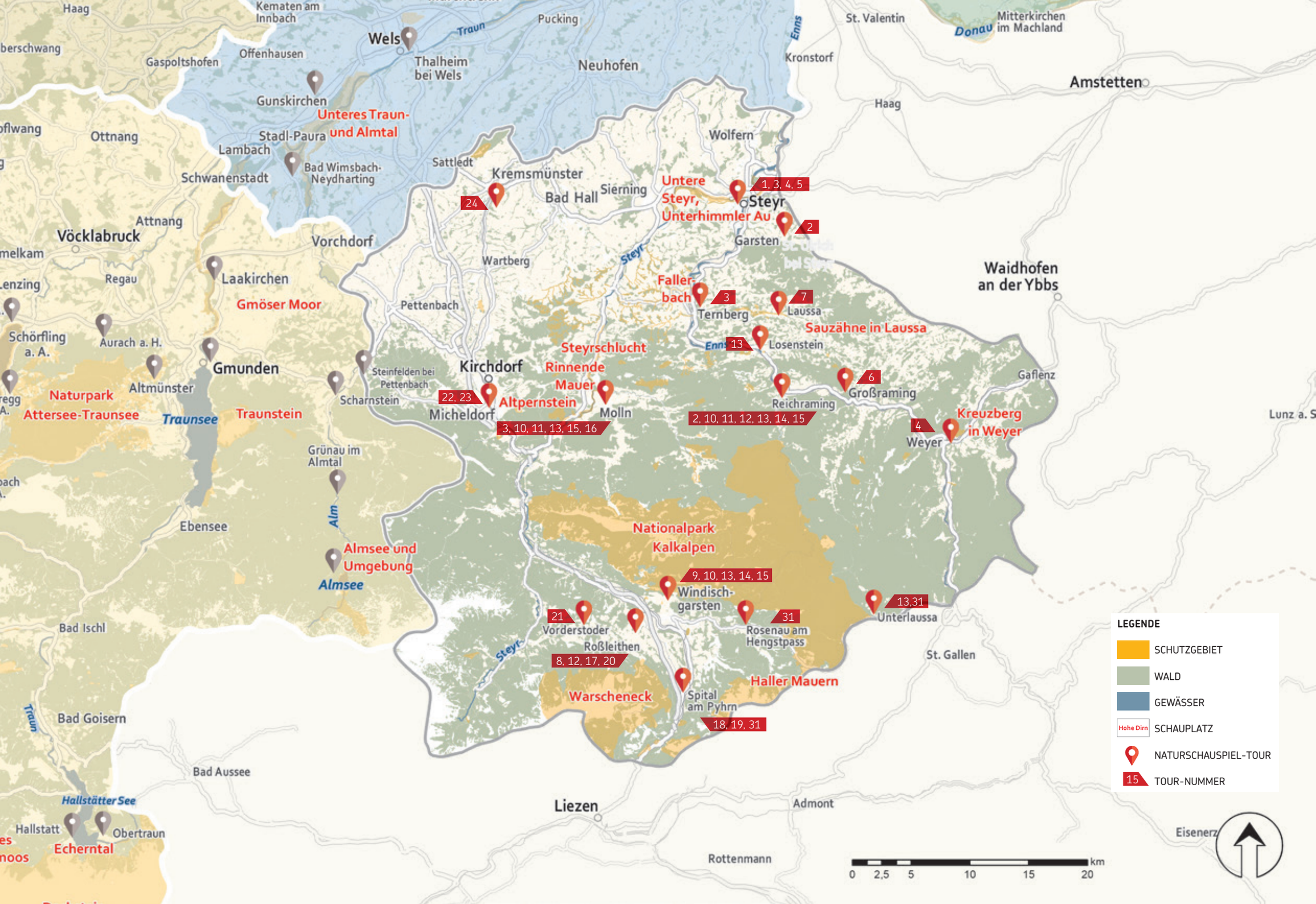
Haag
Kematen am Innbach
Wels
Traun
Pucking
Enns
St. Valentin
Donau
Mitterkirchen im Machland
Gaspoltshofen
Offenhausen
Thalheim bei Wels
Neuhofen
Kronstorf
Amstetten
Gunskirchen
Unteres Traun- und Almtal
Haag
Ottnang
Stadl-Paura
Lambach
Bad Wimsbach-Neydharting
Schwanenstadt
Wolfern
Sattledt
Kremsmünster
Bad Hall
Sierning
Untere Steyr, Unterhimmler Au
1, 3, 4, 5
Steyr
24
2
Garsten
Attnang
Vöcklabruck
Vorchdorf
Wartberg
Steyr
Waidhofen an der Ybbs
Laakirchen
Regau
Gmöser Moor
Pettenbach
Fallerbach
3
7
Ternberg
Laussa
Sauzähne in Laussa
Schörfling a. A.
Aurach a. H.
Steyrschlucht
Enns
13
Losenstein
Gmunden
Steinfelden bei Pettenbach
Kirchdorf
Rinnende Mauer
Gaflenz
Naturpark Attersee-Traunsee
Altmünster
Scharnstein
22, 23
Altpernstein
Molln
Reichraming
6
Großraming
Traunsee
Traunstein
Micheldorf
2, 10, 11, 12, 13, 14, 15
Kreuzberg in Weyer
4
Weyer
3, 10, 11, 13, 15, 16
Grünau im Almtal
Alm
Ebensee
Nationalpark Kalkalpen
Almsee und Umgebung
Almsee
9, 10, 13, 14, 15
Windischgarsten
13,31
Unterlaussa
21
Vorderstoder
31
Rosenau am Hengstpass
Bad Ischl
Roßleithen
Steyr
St. Gallen
8, 12, 17, 20
Haller Mauern
Warscheneck
Spital am Pyhrn
Traun
Bad Goisern
18, 19, 31
Bad Aussee
Hallstätter See
Liezen
Admont
Hallstatt
Obertraun
Echerntal
Rottenmann
Eisenerz
km
0
2,5
5
10
15
20
LEGENDE
SCHUTZGEBIET
WALD
GEWÄSSER
Hohe Dirn
SCHAUPLATZ
NATURSCHAUSPIEL-TOUR
15
TOUR-NUMMER

STEYRSCHLUCHT

UNTERE STEYR & UNTERHIMMLER AU

WARSCHENECK



# NATIONALPARK KALKALPEN & REGION
## NATURSCHAUSPIEL SCHAUPLÄTZE

### NATIONALPARK KALKALPEN

Auf einer Fläche von 209 km² schützt der Nationalpark Kalkalpen heute das größte zusammenhängende Waldgebiet Österreichs. 79 % der Flächen sind als Waldwildnis ausgewiesen – das ist einzigartig in Österreich. 5.250 Hektar alte Buchenwälder im Nationalpark Kalkalpen und die Urwälder im Wildnisgebiet Dürrenstein sind **Österreichs erstes UNESCO-Weltnaturerbe.**

### STEYRSCHLUCHT

In diesem Naturschutzgebiet wird der Fluss Steyr großteils von steilen bis senkrechten Konglomeratwänden gesäumt. Die meist naturnahen Schluchtwälder beheimaten Baumarten wie Kiefer, Esche, Ahorn, Ulme oder Linde. Eisvogel, Flussuferläufer, Wasseramsel oder Gänsesäger finden ideale Lebensraumbedingungen.

### RINNENDE MAUER

Namensgeber dieses Naturdenkmals ist das Phänomen einer Traufquelle, die auf etwa 50 m Länge zum feinen Wasservorhang wird. Weiters ist dieser Bereich ein „pflanzensoziologisches Eldorado" völlig unterschiedlicher Arten auf kleinstem Raum.

### UNTERE STEYR & UNTERHIMMLER AU

Das Tal der Steyr ist durch die Schotterablagerungen der Eiszeiten charakterisiert. In den selten gewordenen Lebensräumen wie Auwäldern oder Magerrasen gedeihen noch besondere und seltene Pflanzen, deren Vorkommen von derartigen Standortbedingungen abhängig sind.

### FALLERBACH

Ein kurzer Abschnitt vom Fallerbach in der Gemeinde Ternberg ist im Bereich der Mündung in die Enns als Naturdenkmal ausgewiesen. Der Bach überströmt eine ca. 20 m hohe, aus Konglomeratgestein ausgebildete Felswand und bildet einen eindrucksvollen Wasserfall.

### KREMSMÜNSTER

Der Name der Marktgemeinde geht auf das Benediktinerstift Kremsmünster zurück. Es wurde im Jahre 777 gegründet, die Sternwarte Kremsmünster, auch der ‚Mathematische Turm' genannt, beherbergt die älteste feste Wetterstation Europas.

### WARSCHENECK

Das Schutzgebiet Warscheneck Süd-Wurzeralm ist geprägt von ausgedehnten, beweideten Fichten- sowie Fichten-Lärchen-Bergwäldern, Reinweiden und Sumpfflächen.

### SAUZÄHNE IN LAUSSA

Diese bizarre Felsformation der Gesteinsart Rauhwacke ragt wie eine Nadel aus einer Waldfläche auf. Aus dem ursprünglichen Kalk- und Dolomitgestein wurden durch chemische Verwitterung Gesteinsteile gelöst und ausgewaschen.

### HALLER MAUERN

Sie stellen ein intensiv verkarstetes Kammgebirge an der südlichen Grenze von Oberösterreich dar. In weiten Karrenfeldern, in schuttreichen Karren und über austrocknungsgefährdeten Böden finden sich vegetationsarme Fels- und Schuttfluren. Sie sind ein bedeutender Lebensraum für Raufußhühner sowie verschiedene seltene Spechtarten.

### UNTERES ENNS- UND STEYRTAL

Das Gebiet umfasst ausgedehnte Auwälder entlang der Steyr, aber auch Restflächen von Halbtrockenrasen und Konglomeratsteilhängen. Das erstreckt sich in mehreren Teilbereichen in den Gemeinden Sierning, Garsten und Kronstorf, sowie in den Stadtgemeinden der Städte Enns und Steyr und umfasst eine Fläche von insgesamt 372,4 ha.

### ALTPERNSTEIN

Rund um die Burg Altpernstein befindet sich dieses etwa 36 ha große Landschaftsschutzgebiet. Neben den Waldflächen, die den größten Teil des Schutzgebietes einnehmen, sind vor allem orchideenreiche Magerwiesen für den Artenreichtum verantwortlich.

### ENNSTAL, HOHE DIRN UND DAMBERG

Auf den knapp 60 km von der Landesgrenze zur Steiermark bis zur Stadt Steyr weist das Ennstal einen wald- und felsbetonten, schluchtartigen Talcharakter auf. Der Talboden wird durch Flussablagerungen der letzten Eiszeiten geprägt, in Losenstein erhebt sich mit 1134 m der Gipfel der Hohen Dirn und in St. Ulrich bei Steyr der 807 m hohe Damberg. Direkt vor den Toren von Steyr gelegen, ist er der Aussichts- und Hausberg der Eisenstadt.

1

# DEM HIMMEL SO NAH

NATURSCHAUSPIEL · HIGHLIGHT-TOUR · NATURSCHAUSPIEL · NATURSCHAUSPIEL · NATURSCHAUSPIEL

## DIE UNTERHIMMLER AU: EIN PARADIESGARTEN FÜR ARBEITER, BÜRGER UND EDELLEUTE

Die Unterhimmler Au ist eine faszinierende Natur- und Kulturlandschaft, ihr Wasser „ist das schönste, welches ich je gesehen, immergrün, gleicht es flüssig gewordenen Alpenwiesen“, so dichtete einst Julius von der Traun über die Steyr. Franz Schubert inspirierte der lebendige Fluss zum Forellenquintett – und auch wir spüren bei diesem NATURSCHAUSPIEL der Lebendigkeit des Steyrflusses nach. Die dynamische Kraft zieht uns in ihren Bann – wird es uns gelingen, den Schatz zu bergen?

| TERMINE | ZEIT |
|---|---|
| **MI 14.04.** | 13.45-17.30 |
| **SO 25.04.** | 9.45-14 |
| **MI 28.04.** | 13.45-17.30 |
| **SO 02.05.** | 9.45-14 |
| **MI 12.05.** | 13.45-17.30 |

Regelmäßige Termine am Sonntag und am Mittwoch ab 14. April

ALLE TERMINE UND INFOS
**findest du auf naturschauspiel.at**

| PREISE | EUR |
|---|---|
| KINDER | **16** |
| ERWACHSENE | **27** |

| PREISE GRUPPE / P.P. | EUR |
|---|---|
| KINDER | **16** |
| ERWACHSENE | **24** |
| SCHULKLASSE | **17** |

Zusatzinfo:
Preis inklusive Fahrt mit der Steyrtal-Museumsbahn.
Gruppenpreis gilt ab 20 Personen.

ORT
**Steyr**

NATURVERMITTLER
Martha Rieß, Maria Felbauer, Susanne Posegga

DIESE NATURSCHAUSPIEL-TOUR ZUM WUNSCHTERMIN
Vereinbare deinen individuellen Termin für Gruppen ab 7 Personen.

OGEG
STEYR NATIONALPARK REGION IN SUMME mehr.
Gastlichkeit IN SUMME mehr.
Berge. Almen. Seen. Bergwandern mit Martha
WANDER- UND SCHNEESCHUHDORF OBERÖSTERREICH



**OÖ. Landesausstellung Steyr 2021**
24. April bis 7. November

**ARBEIT WOHLSTAND MACHT**

ober österreich · stadt steyr · OÖFamilienkarte · GENUSS OÖ

# VOM ARMLEUCHTER ZUM NACHTSCHWÄRMER

## LICHT AUS BIS ZUM ENDE DER NACHT

Eine abenteuerliche Reise in den Lebensraum Nacht. Ohne blendende Lampen begeben wir uns in die Welt nacht- und dämmerungsaktiver Arten, erforschen auf leisen Sohlen die Geheimnisse des Waldes und hören Geschichten über griechische Götter am Firmament.

Lust auf Natur, eine Expedition der anderen Art? **Dann begleite uns an drei unterschiedlichen Standorten:** Auf der Hohen Dirn und im Star Park, dem Wächter über die Dunkelheit der Nationalparks Kalkalpen und Gesäuse. Am Damberg, über den funkelnden Lichtern der Stadt Steyr. Oder im Naturpark Attersee-Traunsee, dem ersten Sternenpark Österreichs.

NATURVERMITTLER
Team Ennstal: Rita Zwettler, Christoph Wallergraber, Victoria Haider, Sabine Fischer
Team Naturpark Attersee-Traunsee: Wolfgang Marka, Mario Hemetsberger, Cornelia Erkner, Clemens Schnaitl

DIESE NATURSCHAUSPIEL-TOUR ZUM WUNSCHTERMIN
Vereinbare deinen individuellen Termin für Gruppen ab 7 Personen.

ALLE TERMINE UND INFOS findest du unter **naturschauspiel.at**

## DIE NATUR DER NACHT AUF DER HOHEN DIRN

NACHTWANDERN UND DEN LEBENSRAUM NACHT IM ENNSTAL ENTDECKEN

| TERMINE | ZEIT |
|---|---|
| **FR 07.05.** | 19.30-22.30 |
| **FR 06.08.** | 20-23 |
| **FR 01.10.** | 18-21.30 |
| **FR 05.11.** | 16-19.30 |
| **FR 03.12.** | 16-19.30 |

ORT
**Reichraming**

| PREISE | EUR |
|---|---|
| KINDER | **18** |
| ERWACHSENE | **21** |

## DIE NATUR DER NACHT AM DAMBERG

NACHTWANDERN UND DEN LEBENSRAUM NACHT AM HAUSBERG VON STEYR ENTDECKEN

| TERMINE | ZEIT |
|---|---|
| **SA 08.05.** | 19.45-22.15 |
| **SA 07.08.** | 20-22.30 |
| **SA 06.11.** | 16-18.30 |
| **SA 04.12.** | 16-18.30 |

ORT
**St. Ulrich bei Steyr**

| PREISE | EUR |
|---|---|
| KINDER | **8** |
| ERWACHSENE | **10** |

## DIE NATUR DER NACHT IM NATURPARK ATTERSEE-TRAUNSEE

AUF ABENTEUERLICHEN PFADEN DURCHS STERNENWEITE WALDKAMMERGUT

| TERMINE | ZEIT |
|---|---|
| **MI 30.06.** | 20-23 |
| **FR 02.07.** | 20-23 |
| **FR 08.10.** | 18-22 |

ORT
**Naturpark Attersee-Traunsee**
(Treffpunkt wird bei Anmeldung bekanntgegeben.)

| PREISE | EUR |
|---|---|
| KINDER | **5** |
| ERWACHSENE | **10** |

NATIONALPARK KALKALPEN & REGION

# NATURSCHUTZ IM DUNKELN?

## FÜR DEN ERHALT VON NATÜRLICHEN NACHTLANDSCHAFTEN

Der naturbelassene Nachthimmel ist in Europa eine Seltenheit geworden. In größeren Städten ist es so hell, dass eine Neumondnacht von einer Vollmondnacht nicht mehr unterscheidbar ist. Der Einsatz von künstlicher Beleuchtung nimmt in Österreich etwa 5 % jährlich zu, Tendenz stark steigend.

Aktuelle Forschungsergebnisse belegen, dass der nächtliche Einsatz von künstlichem Licht eine der Hauptursachen für den dramatischen Verlust der nacht- und dämmerungsaktiven Lebewesen ist. Vor allem nachtaktive Insekten leisten einen wichtigen Beitrag im Ökosystem. Durch künstliche Lichtquellen werden diese Tiere angelockt, irritiert und geblendet. Dadurch verlieren sie die Orientierung und verenden oft vor Erschöpfung. Dämmerungs- und nachtaktive Tiere wie Fledermäuse, Igel, Amphibien und Vögel sind auch auf diese Insekten als Nahrungsquelle angewiesen. Nachtaktive Insekten – wie vor allem die Schwärmer aus der Familie der Schmetterlinge – sind wichtige Blütenbestäuber. So werden in den dunklen Stunden der Nacht Pflanzen wie die Nachtkerzen, die weiße Lichtnelke, das Nickende Leimkraut, das Wald-Geißblatt und die Heckenkirschen bestäubt.

Der effiziente und intelligente Umgang mit künstlichem Licht ist daher ein Gebot der Stunde. Einige Regionen und Gemeinden in Oberösterreich bekennen sich bereits durch Maßnahmen zur Reduzierung von Lichtverschmutzung zum Schutz der vorhandenen natürlichen Nachtlandschaften.

Ab 2021 wird an 3 Standorten (Hohe Dirn, Damberg und Naturpark Attersee-Traunsee) die NATURSCHAUSPIEL-Tour **„Vom Armleuchter zum Nachtschwärmer – Licht aus bis zum Ende der Nacht“** angeboten.

Broschüre zum Thema Lichtverschmutzung, Land OÖ



## ERSTER STERNENPARK ÖSTERREICHS

### IM NATURPARK ATTERSEE-TRAUNSEE

Ein Sternenpark (Dark Sky Park) ist ein Licht- und Landschaftsschutzgebiet, in dem die nächtliche Dunkelheit als Schutzgut betrachtet wird und das schon vor sehr geringfügiger Lichtverschmutzung („Lichtsmog“) geschützt wird. Dies wird mittels Umsetzung von Licht-Management-Plänen und Umrüstung von alten und überholten Leuchten und Lichtkörpern erreicht. Der Naturpark Attersee-Traunsee soll 2021 Österreichs erster Sternenpark werden.

## STAR PARK HOHE DIRN

### STERNREICHSTE HIMMELS-BEOBACHTUNGSPLÄTZE EUROPAS

Auf der Hohen Dirn im Ennstal kann man in 1100 m Seehöhe unsere Galaxie – die Milchstraße – mit freiem Auge beobachten, Orientierung am Sternenhimmel erlangen und die Objekte des nächtlichen Firmaments mit großen Teleskopen betrachten. Die Region Nationalpark Kalkalpen ist einer der letzten Orte, wo der Sternenhimmel noch abseits störender Lichtquellen hervorragend beobachtet werden kann. Auch im Ennstal ist die Errichtung eines Dark Sky Parks geplant.

**starparkhohedirn.at**

3



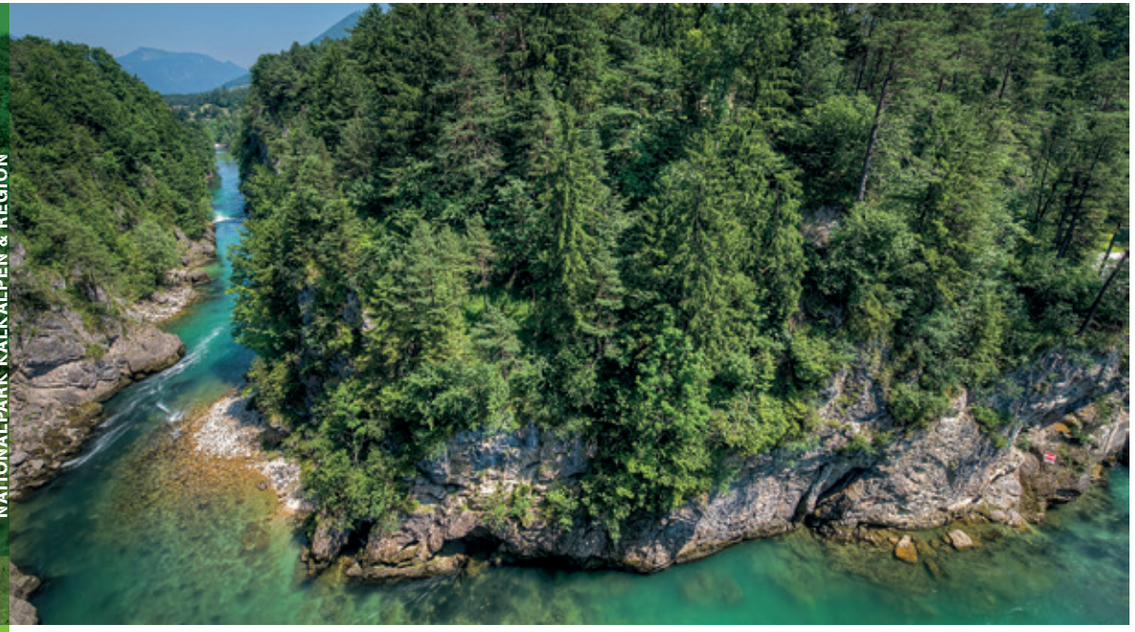

# FLUSSEXPEDITION IN STEYR UND DER NATIONALPARKREGION

## MIT KANU, STAND UP PADDLE ODER TAUCHERBRILLE DIE STEYR UND ENNS ERKUNDEN

Die Flüsse Enns und Steyr prägen die Region Eisenwurzen seit Jahrhunderten: als Transportweg, als Energielieferant und vor allem als Naturraum. Mit den Flussexpeditionen werden diese Flussläufe auf, neben und unter dem Wasser zugänglich gemacht und neue Blicke auf die Naturlandschaften ermöglicht. Kombiniert mit sportlichen Aktivitäten lernen wir jene Naturschätze kennen, die wir schon etwas aus den Augen verloren haben. Sei es mit Kanus, den Stand Up Paddleboards oder mit der Taucherbrille wird die Natur am Fluss und unter Wasser hautnah erlebt und die Vielfalt der Fische, Pflanzen und Vögel gemeinsam entdeckt.

NATURVERMITTLER
Team Geoventure: Herbert Schörkhuber, Lukas Althuber, Gebhard Alber, Maximilian Schörkhuber, Lisa Vorderwinkler, Verena Schrattenecker, Lea Hudetz, Alex Brösenhuber

DIESE NATURSCHAUSPIEL-TOUR ZUM WUNSCHTERMIN
Vereinbare deinen individuellen Termin für Gruppen.

ALLE TERMINE UND INFOS **findest du unter naturschauspiel.at**

STEYR NATIONALPARK REGION IN SUMME mehr.

GEOVENTURE

3

NATIONALPARK KALKALPEN & REGION

## FLUSSEXPEDITION AUF DER ENNS

### MIT DEM STAND UP PADDLEBOARD DIE ENNS ERKUNDEN

Mit Rücktransport und Möglichkeit zum Umziehen.

| TERMINE | ZEIT |
|---|---|
| **SO 09.05.** | 13-17 |
| **SO 06.06.** | 13-17 |
| **SO 04.07.** | 13-17 |
| **SO 01.08.** | 13-17 |
| **SO 12.09.** | 13-17 |

ORT
**Steyr, Ternberg**

| PREISE | EUR |
|---|---|
| KINDER | **45** |
| ERWACHSENE | **55** |
| PREISE GRUPPE / P.P. | EUR |
| KINDER | **40** |
| ERWACHSENE | **49** |
| SCHULKLASSE | **25** |

Zusatzinfo:
Preise inkl. Ausrüstung mit Stand Ups, Neopren und Schwimmweste.

## FLUSSEXPEDITION AUF DER STEYR

### PADDEL-ABENTEUER AM SMARAGDGRÜNEN FLUSS

| TERMINE | ZEIT |
|---|---|
| **SA 05.06.** | 10-15.30 |
| **SA 03.07.** | 10-15.30 |
| **SA 10.07.** | 10-15.30 |
| **SA 07.08.** | 10-15.30 |
| **SA 04.09.** | 10-15.30 |

ORT
**Molln**

| PREISE | EUR |
|---|---|
| KINDER | **45** |
| ERWACHSENE | **54** |
| PREISE GRUPPE / P.P. ab 10 PERSONEN | EUR |
| ERWACHSENE | **48** |

Zusatzinfo:
Preise inkl. Ausrüstung mit Neopren und Schwimmweste.

## FLUSSEXPEDITION IN DIE UNTERWASSERWELT

### EINTAUCHEN IN DIE GLASKLARE NATUR DER STEYR

| TERMINE | ZEIT |
|---|---|
| **SO 06.06.** | 10-14 |
| **SO 04.07.** | 10-14 |
| **SO 01.08.** | 10-14 |
| **SO 08.08.** | 10-14 |
| **SO 05.09.** | 10-14 |

ORT
**Molln**

| PREISE | EUR |
|---|---|
| ERWACHSENE | **53** |
| PREISE GRUPPE / P.P. | EUR |
| KINDER | **30** |
| ERWACHSENE | **48** |
| SCHULKLASSE | **25** |

Zusatzinfo:
Preise inkl. Ausrüstung mit Neopren und Schwimmweste.

4

# GOETHE GROOVT

## EINE NATURERFAHRUNG MIT ALTEN MEISTERN UND NEUEN TÖNEN

Auf unserer Wanderung begegnen wir den alten Meistern der Literatur und ihrer Auseinandersetzung mit der Natur. Wir lauschen legendären Texten und musikalischen Liveinterpretationen. Dabei entdecken wir unterschiedliche Regionen, die seit jeher kreative Persönlichkeiten positiv beeinflusst haben. Auch wir lassen uns inspirieren, um gemeinsam Antworten auf die wesentlichen Fragen der Gegenwart zu finden.

| TERMINE | ZEIT |
|---|---|
| **SA 17.04.** | 13-16 |
| **SA 18.09.** | 13-16 |

ALLE TERMINE UND INFOS
**findest du auf naturschauspiel.at**

| PREISE | EUR |
|---|---|
| KINDER | **10** |
| ERWACHSENE | **15** |

| PREISE GRUPPE / P.P. | EUR |
|---|---|
| KINDER | **6** |
| ERWACHSENE | **10** |
| SCHULKLASSE | **5** |

ORT
**Steyr, Linz, Grünau im Almtal, Aurach am Hongar, Weyer**

NATURVERMITTLER
Gebhard Alber, Sonja Alber, Stephan Mastnak, Manfred Seifriedsberger

DIESE NATURSCHAUSPIEL-TOUR ZUM WUNSCHTERMIN
Vereinbare deinen individuellen Termin für Gruppen ab 7 Personen.



5

# INSELHÜPFEN IN DER AUWILDNIS

## MÄRCHENHAFTE ABENTEUERTOUR MIT ZWERG ZATSCH

In der üppigen und beinahe dschungelartigen Naturlandschaft des Auwaldes verschwimmt die Grenze zwischen Menschenwelt und Märchenwelt. So kann es passieren, dass wir auf unserer ca. dreistündigen Erlebnisreise einen Zwerg treffen, der uns in die Geheimnisse dieses faszinierenden Waldes am Fluss einweiht, uns sogar das eine oder andere Lied vorsingt oder mit uns einen geheimen Weg durch das Labyrinth aus Wasser, Steinen und Bäumen sucht. Möglich, dass wir ein Stück blind gehen, uns selbst einen Steg bauen und einige andere herausfordernde Aufgaben erfüllen müssen. Spannend und lustig wird es in jedem Fall!

| TERMINE | ZEIT |
|---|---|
| **SO 18.04.** | 13-16 |
| **SO 19.09.** | 13-16 |

ALLE TERMINE UND INFOS
**findest du auf naturschauspiel.at**

| PREISE | EUR |
|---|---|
| KINDER | **12** |
| ERWACHSENE | **15** |

| PREISE GRUPPE / P.P. | EUR |
|---|---|
| KINDER | **6** |
| SCHULKLASSE | **6** |

ORT
**Steyr, Linz, Grünau im Almtal, Weyer**

NATURVERMITTLER
Gebhard Alber, Jasmin Alber, Sonja Alber, Stephan Mastnak

DIESE NATURSCHAUSPIEL-TOUR ZUM WUNSCHTERMIN
Vereinbare deinen individuellen Termin für Gruppen ab 7 Personen.

6

# AUF ENTDECKUNGSREISE AM SEBALDUSWEG

PER PEDES, MIT E-BIKE ODER KANU DURCH DAS SANFTE HÜGELLAND DES ENNSTALS

Einfach nur Pilgern & Weitwandern war gestern. Reif für eine Auszeit der anderen Art in der Natur? Dann begleite uns auf 4 abwechslungsreichen Etappen mit E-Bike, per Pedes und Kanu in den wunderschönen Lebensraum Ennstal. Denn am Weg der Wertschätzung erwarten dich gemütliche und aussichtsreiche Pfade, magische Platzerl, welche zum Verweilen und Energie tanken einladen, sowie eine Vielzahl an Entdeckungen in der Natur.

**Reserviere dir deinen Platz bei einer 4-Tagestour oder buche als Gruppe einzelne Etappen.**

TERMINE
**FR 09.04. - MO 12.04.**
**MO 12.04. - DO 15.04.**
**FR 16.04. - MO 19.04.**
**FR 24.09. - MO 27.09.**
**MO 27.09. - DO 30.09.**
**FR 01.10. - MO 04.10.**

ALLE TERMINE UND INFOS
**findest du auf naturschauspiel.at**

PREISE EUR
ERWACHSENE **156**

Zusatzinfo:
Preis ist inkl. E-Bike, ganztägig geführter E-Bike Tour, 2x je 1/2 Tag Wanderführer und 1/2 Tag Kanu- oder Stand Up Paddle Fahrt auf der Enns inkl. Guide.
Preis exkl. Nächtigung und Wandertaxi.

ORT
**Großraming**

NATURVERMITTLER
Rita Zwettler, Christoph Wallergraber, Victoria Haider, Sabine Fischer

DIESE NATURSCHAUSPIEL-TOUR ZUM WUNSCHTERMIN
Vereinbare deinen individuellen Termin für Gruppen ab 7 Personen.

6



## ETAPPE 1 REICHRAMING - GROSSRAMING – LAUSSA - LOSENSTEIN – REICHRAMING

MIT DEM E-BIKE

ORT
**Reichraming**

DIESE NATURSCHAUSPIEL-TOUR ZUM WUNSCHTERMIN
Vereinbare deinen individuellen Termin für Gruppen ab 7 Personen.

PREISE EUR
ERWACHSENE **66**

**Dauer: ganztags**

Zusatzinfo:
Inkl. E-Bike, exkl. Wandertaxi.

## ETAPPE 2 LAUSSA – MARIA NEUSTIFT

PER PEDES

ORT
**Laussa**

DIESE NATURSCHAUSPIEL-TOUR ZUM WUNSCHTERMIN
Vereinbare deinen individuellen Termin für Gruppen ab 7 Personen.

PREISE EUR
ERWACHSENE **15**

**Dauer: halbtags**

Zusatzinfo:
Exkl. Wandertaxi.

## ETAPPE 3 MARIA NEUSTIFT - GAFLENZ

PER PEDES

ORT
**Maria Neustift**

DIESE NATURSCHAUSPIEL-TOUR ZUM WUNSCHTERMIN
Vereinbare deinen individuellen Termin für Gruppen ab 7 Personen.

PREISE EUR
ERWACHSENE **15**

**Dauer: halbtags**

Zusatzinfo:
Exkl. Wandertaxi.

## ETAPPE 4 WEYER - GROSSRAMING

PER PEDES UND MIT KANU ODER STAND UP PADDLE

ORT
**Weyer**

DIESE NATURSCHAUSPIEL-TOUR ZUM WUNSCHTERMIN
Vereinbare deinen individuellen Termin für Gruppen ab 7 Personen.

PREISE EUR
ERWACHSENE **60**

**Dauer: halbtags**

Zusatzinfo:
Inkl. Kanu oder Stand Up Paddle, exkl. Wandertaxi.

7

# EXPEDITION SAUZAHN

## WANDERN UND KLETTERN IM LEBENSRAUM KALKSTEINMAUERN

NATIONALPARK KALKALPEN & REGION

Bei unserer Entdeckungstour im Sauzahngebiet lernen wir erst die Flora und Fauna der Halbmagerwiesen, die Besonderheiten der Kalksteinbuchenwälder und die naturgeschützten Wacholderweiden kennen. Nachdem wir grundlegende Sicherungstechniken erlernt haben, können wir die geologischen Ausprägungen der Sauzahnschlucht kletternd erkunden. Der Gipfelerfolg mit einem atemberaubenden Ausblick über die Nördlichen Kalkalpen rundet diese gut gesicherte Natursport-Expedition ab.

| TERMINE | ZEIT |
|---|---|
| **SA 08.05.** | 14.30-18.30 |
| **SA 05.06.** | 14.30-18.30 |
| **SA 03.07.** | 14.30-18.30 |
| **FR 09.07.** | 14-18 |
| **FR 03.09.** | 14-18 |

ALLE TERMINE UND INFOS
**findest du auf naturschauspiel.at**

| PREISE | EUR |
|---|---|
| KINDER | **35** |
| ERWACHSENE | **45** |

| PREISE GRUPPE / P.P. | EUR |
|---|---|
| KINDER | **30** |
| ERWACHSENE | **40** |
| SCHULKLASSE | **30** |

ORT
**Laussa**

NATURVERMITTLER
Team Geoventure: Lukas Althuber, Herbert Schörkhuber

DIESE NATURSCHAUSPIEL-TOUR ZUM WUNSCHTERMIN
Vereinbare deinen individuellen Termin für Gruppen ab 7 Personen.



8

# NATURE E-BIKING

## GEFÜHRTE RANGER TOUR IN DEN NATIONALPARK KALKALPEN

NATIONALPARK KALKALPEN & REGION

Mit dem E-Mountainbike den Nationalpark Kalkalpen zu genießen, ist bei Naturliebhabern voll im Trend. Wir radeln von Roßleithen zu den Almen am Hengstpass mit Einblicken in die Waldwildnis und Ausblicken auf die umliegende Bergwelt oder wir entdecken die reizvolle Landschaft des Reichraminger Hintergebirges mit naturbelassenen Bächen und alten Buchenwäldern, die sogar als UNESCO-Weltnaturerbe ausgezeichnet sind. In jeder Hinsicht zwei abwechslungsreiche Touren.

| TERMINE | ZEIT |
|---|---|
| ROSSLEITHEN | |
| **SA 26.06.** | 10-17 |
| **SA 18.09.** | 10-17 |
| **SA 02.10.** | 10-17 |
| REICHRAMING | |
| **DI 15.06.** | 10-17 |
| **DI 20.07.** | 10-17 |

ALLE TERMINE UND INFOS
**findest du auf naturschauspiel.at**

| PREISE | EUR |
|---|---|
| ERWACHSENE exklusive E-Bike | **20** |

GRUPPENPREIS
**auf Anfrage**

Auch als Wochenend-Package in der **VILLA SONNWEND NATIONALPARK LODGE** buchbar!

ORT
**Roßleithen (Villa Sonnwend), Reichraming**

NATURVERMITTLER
Elisabeth Humer

Zusatzinfo:
E-Bike Verleih möglich. Preis auf Anfrage. Infos in der Villa Sonnwend oder im Besucherzentrum Ennstal (Reichraming). Eigenes Radschloss mitnehmen.

9

# AM WEG ZUR WALDWILDNIS

DER URWALD VON MORGEN IM NATIONALPARK KALKALPEN

Im Nationalpark Kalkalpen entwickeln sich die Wälder weitgehend ohne menschliche Eingriffe. Eine natürliche Artenvielfalt stellt sich ein. Bäume dürfen wachsen und alt werden, wie es der Lauf der Natur vorsieht. Stürme und Insekten beschleunigen die Walddynamik. Wertvolles Totholz entsteht – die vermodernden Stämme bieten Nahrung und Unterschlupf für Waldorganismen und sind ein ideales Keimbett für junge Bäumchen. Der Mensch wird hier vom Gestalter zum staunenden Beobachter. In Begleitung von Nationalpark Rangern gewinnen wir Einblicke in die spannende Entstehung eines Urwaldes von morgen.

| TERMINE | ZEIT |
|---|---|
| **SA 15.05.** | 9-15 |
| **DI 22.06.** | 9-15 |
| **SA 14.08.** | 9-15 |
| **SA 04.09.** | 9-15 |
| **SA 25.09.** | 9-15 |

ALLE TERMINE UND INFOS
**findest du auf naturschauspiel.at**

| PREISE | EUR |
|---|---|
| KINDER | **11** |
| ERWACHSENE | **20** |

Zusatzinfo:
Inhaber einer Pyhrn-Priel Card kostenlose Teilnahme an den Fixterminen.

ORT
**Windischgarsten**

NATURVERMITTLER
Rudolf Grall, Ernst Lichtenwöhrer, Roman Paumann, Bernhard Sulzbacher

DIESE NATURSCHAUSPIEL-TOUR ZUM WUNSCHTERMIN
Book a Ranger – individuelle Ranger Tour: Halbtagestour bis 4 Stunden, EUR 180 | Ganztagestour EUR 265



10

# WELTERBE TOUR NATIONALPARK KALKALPEN

UNTERWEGS IM UNESCO-WELTNATURERBE ALTE BUCHENWÄLDER

Die natürlichen Buchenwälder im Nationalpark Kalkalpen sind so außergewöhnlich, weil es europaweit nur noch wenige Reste gibt – 85 % aller ursprünglichen Rotbuchenwälder wurden abgeholzt. Im Nationalpark Kalkalpen und im benachbarten Wildnisgebiet Dürrenstein wurden diese wertvollen alten Buchenwälder und Buchenurwälder 2017 von der UNESCO als erstes Weltnaturerbe Österreichs ausgezeichnet. Wir wandern mit einem Nationalpark Ranger im größten Buchenwald-Schutzgebiet der Alpen und entdecken die Vielfalt dieses eindrucksvollen Lebensraumes.

| TERMINE | ZEIT |
|---|---|
| REICHRAMING | |
| **SA 15.05.** | 9-17* |
| **SA 21.08.** | 10-14 |
| WINDISCHGARSTEN/HENGSTPASS | |
| **SA 05.06.** | 9-16* |
| **DI 06.07.** | 9-16* |
| MOLLN | |
| **SA 26.06.** | 9.30-13.30 |

ALLE TERMINE UND INFOS
**findest du auf naturschauspiel.at**

| PREISE Halbtag | EUR |
|---|---|
| KINDER | **9** |
| ERWACHSENE | **14** |
| PREISE Ganztag | EUR |
| ERWACHSENE | **20** |

*Für Kinder nicht geeignet.

Zusatzinfo:
Inhaber einer Pyhrn-Priel Card kostenlose Teilnahme an den Fixterminen.

ORT
**Molln, Reichraming, Windischgarsten/Hengstpass**

NATURVERMITTLER
Hermann Jansesberger, Erni Kirchweger, Claus Lackerbauer, Roman Paumann, Bernhard Sulzbacher

DIESE NATURSCHAUSPIEL-TOUR ZUM WUNSCHTERMIN
Book a Ranger – individuelle Ranger Tour: Halbtagestour bis 4 Stunden, EUR 180 | Ganztagestour EUR 265

11

# FÜRSTEN IN DER WILDNIS

## AUF DEN SPUREN DER GRAFEN LAMBERG

Die reichen Wildbestände im Bodinggraben waren Anziehungspunkt für adelige Jäger aus der ganzen Monarchie. Heute gehört das Gebiet zum Nationalpark Kalkalpen und ist großteils Wildruhezone. Das Forsthaus Bodinggraben, einst Jagdhaus der Grafen Lamberg, ist ein besonderes kulturhistorisches Juwel. Wir besichtigen mit einem Nationalpark Ranger das Forsthaus mit seiner einzigartigen historischen Einrichtung. Dabei hören wir Geschichten über das damalige Leben der Jäger und ihrer Jagdgäste.

| TERMINE | ZEIT |
|---|---|
| **SA 16.01.** | 13-15 |
| **SA 13.02.** | 13-15 |
| **SA 13.03.** | 13-15 |
| **DI 01.06.** | 14-17 |
| **SA 18.09.** | 14-17 |

ALLE TERMINE UND INFOS
findest du auf
naturschauspiel.at

| PREISE | EUR |
|---|---|
| SOMMER | |
| KINDER | **9** |
| ERWACHSENE | **14** |
| WINTER KURZFÜHRUNGEN | |
| KINDER | **5** |
| ERWACHSENE | **9** |

Zusatzinfo:
Inhaber einer Pyhrn-Priel Card kostenlose Teilnahme an den Fixterminen im Sommer.

ORT
**Molln**

NATURVERMITTLER
Erni Kirchweger, Michael Kirchweger, Eric Mitterhauser

DIESE NATURSCHAUSPIEL-TOUR ZUM WUNSCHTERMIN
Book a Ranger – individuelle Ranger Tour: Halbtagestour bis 4 Stunden, EUR 180



12

# NATIONALPARK DURCHQUERUNG

## WILDNIS AUF SCHRITT UND TRITT

Gemeinsam mit einem Nationalpark Ranger entdecken wir die schönsten Plätze im Schutzgebiet und erfahren Wissenswertes über die Waldgeschichte und seltene Tiere und Pflanzen, die hier ihre Heimat finden. Auf alten Steigen, durch Schluchten und über Gipfel durchqueren wir das Reichraminger Hintergebirge. Faszinierende Panoramaausblicke und Einblicke in die Waldwildnis belohnen uns für diese anspruchsvolle Tour. Wir übernachten auf gemütlichen Almen und Hütten im Nationalpark Kalkalpen.Es sind 2-Tages- und 4-Tages-Touren buchbar.

| TERMINE | ZEIT |
|---|---|
| **SA 29.05.** | 2-Tagestour |
| **DO 03.06.** | 4-Tagestour |
| **SA 14.08.** | 2-Tagestour |
| **SA 18.09.** | 2-Tagestour |

ALLE TERMINE UND INFOS
findest du auf
naturschauspiel.at

| PREISE | EUR |
|---|---|
| 2-Tages-Tour | |
| ERWACHSENE | **148** |
| 4-Tages-Tour | |
| ERWACHSENE | **244** |

Zusatzinfo:
Preis exkl. Nächtigung und Verpflegung

ORT
**Reichraming, Roßleithen**

NATURVERMITTLER
Christof Buchegger, Heimo Emmerstorfer, Elisabeth Humer, Hermann Jansesberger, Claus Lackerbauer

DIESE NATURSCHAUSPIEL-TOUR ZUM WUNSCHTERMIN
Vereinbare deinen individuellen Termin für Gruppen ab 7 Personen.

# BLÜHENDE UND FLIEGENDE JUWELE IM NATIONALPARK

## VON BLÜTENPFLANZEN UND SCHMETTERLINGEN

Bei diesen geführten Ranger Touren entdecken wir die enorme Vielfalt und Schönheit der heimischen Blütenpflanzen und Tagfalter. Wir widmen uns auch den Zusammenhängen zwischen Lebensraum und Artenvielfalt, besonderes Augenmerk wird auf magere Wiesen und Almen gelegt. Dabei schärfen wir unseren Blick für botanische und flatternde Kostbarkeiten.

NATURVERMITTLER
Maria Felbauer, Maria Laussamayer,
Walter Stecher, Angelika Stückler

**DIESE NATURSCHAUSPIEL-TOUR ZUM WUNSCHTERMIN**
Book a Ranger – individuelle Ranger Tour:
Halbtagestour bis 4 Stunden, EUR 180 |
Ganztagestour EUR 265

**ALLE TERMINE UND INFOS**
**findest du auf naturschauspiel.at**

## BLÜTENZAUBER IM NATIONALPARK

ORCHIDEEN UND ANDERE BOTANISCHE KOSTBARKEITEN ENTDECKEN

| TERMINE | ZEIT |
|---|---|
| ORCHIDEEN UND ANDERE FRÜHLINGSBLÜHER, MOLLN | |
| **SA 29.05.*** | 13.30-17 |
| HEIMISCHE ORCHIDEEN, WINDISCHGARSTEN | |
| **SA 12.06.*** | 9.30-13 |
| GIFTPFLANZEN, HEILKRÄUTER UND ANDERE NATURSCHÖNHEITEN, LOSENSTEIN | |
| **SA 03.07.** | 10-16 |
| GIFTPFLANZEN, HEILKRÄUTER UND ANDERE NATURSCHÖNHEITEN, WEYER/UNTERLAUSSA | |
| **SA 07.08.** | 10-16 |

ORT
**Windischgarsten, Molln, Losenstein, Weyer/Unterlaussa**

| PREISE | EUR |
|---|---|
| KINDER | **11** |
| Erwachsene | **20** |
| *HALBTAGESTOUREN | |
| KINDER | **9** |
| ERWACHSENE | **14** |

## FLIEGENDE EDELSTEINE

TAGFALTER UND DEREN LEBENSRÄUME IM NATIONALPARK KALKALPEN

| TERMINE | ZEIT |
|---|---|
| MOLLN | |
| **SA 03.07.** | 13-17 |
| REICHRAMING | |
| **SA 10.07.** | 13-17 |
| WINDISCHGARSTEN | |
| **SA 31.07.** | 13-17 |
| **SA 07.08.** | 13-17 |

ORT
**Molln, Reichraming, Windischgarsten**

| PREISE | EUR |
|---|---|
| KINDER | **9** |
| ERWACHSENE | **14** |

Zusatzinfo:
Inhaber der Pyhrn-Priel Card kostenlose Teilnahme an den Fixterminen

14

# IM REICH DES LUCHSES

## RÜCKKEHR AUF LEISEN PFOTEN

In der Nationalpark Kalkalpen Region ist der Luchs wieder heimisch. Die große Waldkatze mit den auffälligen Pinselohren lebt sehr heimlich im Reichraminger Hintergebirge und Sengsengebirge. Der Ranger erzählt Wissenswertes über die Lebensweise des Luchses und mit welchen Methoden Luchs-Hinweise im Nationalpark gesammelt werden.

| TERMINE | ZEIT |
|---|---|
| WINDISCHGARSTEN | |
| **SA 29.05.** | 9-13 |
| **DI 08.06.** | 9-13 |
| **SA 03.07.** | 9.30-13.30 |
| REICHRAMING | |
| **SA 17.07.** | 9-15 |
| **SA 28.08.** | 9-15 |

ALLE TERMINE UND INFOS
**findest du auf naturschauspiel.at**

| PREISE Halbtag | EUR |
|---|---|
| KINDER | **9** |
| ERWACHSENE | **14** |
| PREISE Ganztag | EUR |
| KINDER | **11** |
| ERWACHSENE | **20** |

Zusatzinfo:
Inhaber einer Pyhrn-Priel Card kostenlose Teilnahme an den Fixterminen.

ORT
**Reichraming, Windischgarsten**

NATURVERMITTLER
Maria Felbauer, Maria Laussamayer, Rudolf Grall, Hermann Jansesberger, Ernst Lichtenwöhrer, Roman Paumann, Bernhard Sulzbacher

DIESE NATURSCHAUSPIEL-TOUR ZUM WUNSCHTERMIN
Book a Ranger – individuelle Ranger Tour:
Halbtagestour bis 4 Stunden, EUR 180 |
Ganztagestour EUR 265



15

# LUCHS – HEIMLICHER RÜCKKEHRER

## SCHÜLER AUF DEN SPUREN DES LUCHSES

In der Nationalpark Kalkalpen Region leben wieder Luchse. Doch wie weist man die großen scheuen Waldkatzen überhaupt nach? Ihre perfekte Tarnung ist erstaunlich und gemeinsam mit Nationalpark Rangern erkunden die Schüler, wie Fotofallen eingesetzt werden, was Luchse fressen und welchen Lebensraum sie brauchen.

TERMINE
DIESE NATURSCHAUSPIEL-TOUR ZUM WUNSCHTERMIN
Vereinbare deinen individuellen Termin für Gruppen ab 15 Personen.

ALLE TERMINE UND INFOS
**findest du auf naturschauspiel.at**

| PREISE | EUR |
|---|---|
| KINDER | **9** |
| PREISE GRUPPE / P.P. Halbtag | EUR |
| KINDER | **9** |
| SCHULKLASSE | **9** |
| PREISE GRUPPE / P.P. Ganztag | EUR |
| KINDER | **11** |
| SCHULKLASSE | **11** |

ORT
**Reichraming, Molln, Windischgarsten**

NATURVERMITTLER
Hermann Jansesberger, Erni Kirchweger, Maria Laussamayer, Roman Paumann, Maria Felbauer, Elisabeth Humer

16

16

NATIONALPARK KALKALPEN & REGION

# WILDTIERE ERLEBEN

## BEOBACHTEN UND LAUSCHEN IM WALD

Durch ausgedehnte Wildruhezonen im Nationalpark Kalkalpen werden Wildtiere vertrauter und sind leichter zu beobachten.

**Diese Tour bietet uns drei verschiedene Varianten:** Mit Fernglas und Spektiv ausgerüstet, erforschen wir das Rotwild, die Hauptwildart im Nationalpark Kalkalpen. Unser größter heimischer Pflanzenfresser lebt in Rudeln, die Hirschkühe gemeinsam mit ihren Kälbern, meist getrennt von den Hirschen. Erst zur Paarungszeit im Herbst suchen die Hirsche die Nähe der weiblichen Tiere.

ORT
**Molln**

NATURVERMITTLER
Michael Kirchweger, Eric Mitterhauser

DIESE NATURSCHAUSPIEL-TOUR ZUM WUNSCHTERMIN
Book a Ranger – individuelle Ranger Tour:
Halbtagestour bis 4 Stunden, EUR 180 |
Ganztagestour EUR 265

ALLE TERMINE UND INFOS **findest du unter naturschauspiel.at**

## HIRSCHLOS'N IM NATIONALPARK – HERBST*

### STARKE TÖNE IN DER BRUNFTZEIT

ab 8 Jahren

| TERMINE | ZEIT |
|---|---|
| **SA 18.09.** | 16-20.30 |
| **DI 21.09.** | 16-20.30 |
| **SA 25.09.** | 16-20.30 |
| **DI 28.09.** | 16-20.30 |

| PREISE | EUR |
|---|---|
| KINDER | **9** |
| ERWACHSENE | **14** |

## IM TAL DES ROTWILDES – SOMMER**

### DAS FAMILIENLEBEN DER HIRSCHKÜHE UND IHRER KÄLBER

ab 8 Jahren

| TERMINE | ZEIT |
|---|---|
| **DI 25.05.** | 18-22 |
| **SA 12.06.** | 18-22 |
| **SA 24.07.** | 18-22 |
| **SA 14.08.** | 18-22 |

| PREISE | EUR |
|---|---|
| KINDER | **9** |
| ERWACHSENE | **14** |

## ROTWILDFÜTTERUNG IM NATIONALPARK KALKALPEN

### BEI DEN HIRSCHEN IM BODINGGRABEN

| TERMINE | ZEIT |
|---|---|
| **SA 02.01.** | 14.30-17 |
| **SO 03.01.** | 14.30-17 |
| **MI 03.02.** | 15.30-18 |
| **DO 04.02.** | 15.30-18 |
| **FR 05.02.** | 15.30-18 |

| PREISE | EUR |
|---|---|
| KINDER | **9** |
| ERWACHSENE | **14** |

Zusatzinfo:
*Inhaber einer Pyhrn-Priel Card kostenlose Teilnahme an den Fixterminen im Sommer.

17

# MIT SCHNEESCHUHEN DURCH DEN WINTERWALD

GEFÜHRTE SCHNEESCHUHTOUR IM NATIONALPARK KALKALPEN

Wir begleiten einen Nationalpark Ranger auf einer Schneeschuhtour durch den tief verschneiten Winterwald und auf stille Almen. Auch wenn die Natur jetzt inne hält, sind Fährten und andere Spuren von Tieren im Schnee zu entdecken und wir erfahren, wie Wildtiere und Pflanzen die kalte Jahreszeit überstehen.

| TERMINE | ZEIT |
|---|---|
| **SA 02.01.** | 13-17 |
| **DI 05.01.** | 13-17 |
| **SA 09.01.** | 13-17 |
| **SA 06.02.** | 13-17 |
| **SA 06.03.** | 13-17 |

ALLE TERMINE UND INFOS
**findest du auf naturschauspiel.at**

| PREISE | EUR |
|---|---|
| KINDER | **15** |
| ERWACHSENE | **24** |
| INDIVIDUELLE GRUPPE MINDESTPAUSCHALE HALBTAGS | **210*** |

*gilt nicht für Fixtermine

Zusatzinfo:
Preise inkl. Schneeschuhe und Stöcke. Mindestalter Kinder/Schüler 12 Jahre. Die Schneeschuhtouren sind auch als Wochenend-Package (Fr-So) in der Villa Sonnwend National Park Lodge buchbar.

ORT
**Roßleithen**

NATURVERMITTLER
Heimo Emmerstorfer, Maria Felbauer, Elisabeth Humer, Claus Lackerbauer, Roman Paumann, Michael Poltura, Peter Übleis, Ulfried Zechner



18

# SPURENSUCHE IM SCHNEE

DURCH DIE ZAUBERHAFTE WINTERLANDSCHAFT AM BENEDIKTWEG PILGERN

Wir begeben uns durch glitzernden Schnee auf Spurensuche nach den Veränderungen der Natur. In der Stille und Weite der Almen und Bergwälder bewegen wir uns langsam vorwärts und erfrischen Körper, Geist und Seele. Diese Wanderung führt uns entlang einer Etappe des Benediktweges von Spital/Pyhrn grenzüberschreitend in die Steiermark und retour. Bei einer Hütteneinkehr wärmen wir uns auf.

| TERMINE | ZEIT |
|---|---|
| **FR 08.01.** | 10-15.30 |
| **FR 15.01.** | 10-15.30 |
| **FR 22.01.** | 10-16.30 |
| **FR 29.01.** | 10-15.30 |
| **FR 05.02.** | 10-15.30 |

ALLE TERMINE UND INFOS
**findest du auf naturschauspiel.at**

| PREISE | EUR |
|---|---|
| ERWACHSENE | **30** |
| PREISE GRUPPE / P.P. ERWACHSENE | **30** |

Zusatzinfo:
Bei Gruppen geht der Organisator frei.

ORT
**Spital/Pyhrn**

NATURVERMITTLER
Elisabeth Humer

**DIESE NATURSCHAUSPIEL-TOUR ZUM WUNSCHTERMIN**
Vereinbare deinen individuellen Termin für Gruppen ab 7 Personen.

19

FOTOWALK 4.-6.6. Infos auf Seite 16

# BERGPARADIES WARSCHENECK

## ALTE BERGWÄLDER UND BLÜHENDE BERGWIESEN IM KARSTGEBIRGE ERLEBEN

Das Warscheneckgebiet ist eine der hochwertigsten und schönsten Naturlandschaften Österreichs. Es bietet unterschiedlichste Lebensräume für Pflanzen und Tiere und somit eine unvergleichliche Arten- und Formenvielfalt.

**Auf unterschiedlichen Routen lernen wir diese Phänomene kennen:** in der urtümlichen Landschaft des Wurzeralmgebietes mit seinen Mooren, im größten Lärchen-Zirbenurwald der Ostalpen, im sonnigen Almgebiet und im Hochgebirge am Weg zur Dümlerhütte. Im Winter mit Schneeschuhen - Schneeschuhausrüstung kann ausgeborgt werden.

ORT
**Spital am Pyhrn**

NATURVERMITTLER
Martha Rieß, Maria Felbauer, Franz Maier

DIESE NATURSCHAUSPIEL-TOUR ZUM WUNSCHTERMIN
Vereinbare deinen individuellen Termin für Gruppen ab 7 Personen.

ALLE TERMINE UND INFOS **findest du auf naturschauspiel.at**

Zusatzinfo: Gruppenpreis gilt für Gruppen ab 20 Personen. Preise exkl. Auf- und Abfahrt mit der Wurzeralm-Standseilbahn. Für Inhaber der Pyhrn-Priel-Gästecard oder Saisonkarte sind die Berg- und Talfahrt mit der Wurzeralm-Standseilbahn kostenlos.

pyhrn-priel

Berge. Almen. Seen. Bergwandern mit Martha

## DER LÄRCHEN-ZIRBEN-URWALD IM SOMMER

DEN RUF DER WILDNIS HÖREN

Reine Gehzeit ca. 3,5 Stunden / 350 bis 400 Höhenmeter

| TERMINE | ZEIT |
|---|---|
| **SA 29.05.** | 9-15 |
| **SA 19.06.** | 9-15 |
| **SA 10.07.** | 9-15 |
| **SA 07.08.** | 9-15 |
| **SA 09.10.** | 9-15 |

| PREISE | EUR |
|---|---|
| KINDER | **10** |
| ERWACHSENE | **19** |
| GRUPPENPREISE / P.P. | EUR |
| KINDER | **10** |
| ERWACHSENE | **17** |
| SCHULKLASSE | **13** |

## DER LÄRCHEN-ZIRBEN-URWALD IM WINTER

MIT SCHNEESCHUHEN DURCH DIE STILLE

Reine Gehzeit ca. 3,5 Stunden / 350 bis 400 Höhenmeter

| TERMINE | ZEIT |
|---|---|
| **SA 02.01.** | 9-15 |
| **SA 20.02.** | 9-15 |
| **SA 20.03.** | 9-15 |

| PREISE | EUR |
|---|---|
| KINDER | **12** |
| ERWACHSENE | **21** |
| PREISE GRUPPE / P.P. | EUR |
| KINDER | **11** |
| ERWACHSENE | **19** |
| SCHULKLASSE | **15** |

## DIE WURZERALM IM SOMMER

PFLANZENREICHTUM UND ALMFEELING

Reine Gehzeit ca. 2-2,5 Stunden / 120 Höhenmeter

| TERMINE | ZEIT |
|---|---|
| **FR 09.07.** | 9.45-14 |
| **FR 06.08.** | 9.45-14 |
| **FR 27.08.** | 9.45-14 |
| **FR 10.09.** | 9.45-14 |

| PREISE | EUR |
|---|---|
| KINDER | **9** |
| ERWACHSENE | **15** |
| PREISE GRUPPE / P.P. | EUR |
| KINDER | **9** |
| ERWACHSENE | **14** |
| SCHULKLASSE | **12** |

## DIE WURZERALM IM WINTER

MIT SCHNEESCHUHEN DIE WINTER-IDYLLE AM TEICHLBODEN ERLEBEN

Reine Gehzeit ca. 2-2,5 Stunden / 120 Höhenmeter

| TERMINE | ZEIT |
|---|---|
| **SO 03.01.** | 9.30-13.30 |
| **FR 08.01.** | 9.30-13.30 |
| **SO 17.01.** | 9.30-13.30 |
| **SO 14.02.** | 9.30-13.30 |
| **FR 05.03.** | 9.30-13.30 |

| PREISE | EUR |
|---|---|
| KINDER | **10** |
| ERWACHSENE | **18** |
| PREISE GRUPPE / P.P. | EUR |
| KINDER | **10** |
| ERWACHSENE | **16** |
| SCHULKLASSE | **12** |

## ÜBERS HOCHGEBIRGE ZUR DÜMLERHÜTTE

EINE ENTDECKUNGSREISE ÜBER HERRLICH BUNTE BERGWIESEN

| TERMINE | ZEIT |
|---|---|
| **SO 27.06.** | 8.45-16 |
| **SO 25.07.** | 8.45-16 |
| **SA 28.08.** | 8.45-16 |
| **SA 02.10.** | 8.45-16 |

| PREISE | EUR |
|---|---|
| KINDER | **10** |
| ERWACHSENE | **19** |
| PREISE GRUPPE / P.P. | EUR |
| KINDER | **10** |
| ERWACHSENE | **17** |
| SCHULKLASSE | **13** |

## ALMEN IM WARSCHENECK-GEBIET

AUF SCHATZSUCHE ZU FLORA UND FAUNA

| TERMINE | ZEIT |
|---|---|
| **SO 23.05.** | 10-15.30 |
| **SA 12.06.** | 10-15.30 |
| **SO 04.07.** | 10-15.30 |

| PREISE | EUR |
|---|---|
| KINDER | **9** |
| ERWACHSENE | **19** |
| PREISE GRUPPE / P.P. | EUR |
| KINDER | **9** |
| ERWACHSENE | **17** |
| SCHULKLASSE | **13** |

20

# A KÖSTLICH GMAHDE BERGWIESN

## DER ARTEN- UND FARBENVIELFALT AUF DER SPUR

NATIONALPARK KALKALPEN & REGION

In der beeindruckenden Naturkulisse der Kalkalpen werden wir eigenhändig aktiv: Wir begeben uns auf die Suche nach der Artenvielfalt und den Farben der Natur und probieren das Mähen mit der Sense. Dazu fabrizieren wir selbst gemachte Butter, die mit gesammelten Wildkräutern zu aromatischer Kalkalpen-Kräuterbutter verfeinert und mit herzhaftem Bauernbrot genossen wird.

| TERMINE | ZEIT |
|---|---|
| **FR 23.07.** | 9.30-12.30 |
| **FR 13.08.** | 9.30-12.30 |
| **FR 27.08.** | 9.30-12.30 |
| **FR 03.09.** | 9.30-12.30 |
| **FR 10.09.** | 9.30-12.30 |

ALLE TERMINE UND INFOS
**findest du auf**
**naturschauspiel.at**

| PREISE | EUR |
|---|---|
| KINDER | **5** |
| ERWACHSENE | **9** |
| PREISE GRUPPE / P.P. | EUR |
| KINDER | **5** |
| ERWACHSENE | **9** |
| SCHULKLASSE | **4** |

ORT
**Roßleithen**

NATURVERMITTLER
Barbara Schober, Stefan Schober,
Johanna Stummer

DIESE NATURSCHAUSPIEL-TOUR ZUM WUNSCHTERMIN
Vereinbare deinen individuellen Termin
für Gruppen ab 7 Personen.



21

# MIT ALPAKAS UND LAMAS IN DIE BERGE

## IM PANORAMA DER ALPEN VERSINKEN

NATIONALPARK KALKALPEN & REGION

Diese Lama-Tour führt uns auf wilden Pfaden durch den Wald, wo wir den achtsamen Umgang mit faszinierenden Tieren und der Natur lernen. Die wolligen Gefährten zeigen uns, wie man sich trittsicher im Gelände bewegt und führen uns zum herrlichen Panorama der drei Naturschutzgebiete Nationalpark Kalkalpen, Warscheneck und Totes Gebirge. Kindergruppen absolvieren die Llamero-Prüfung und knüpfen Freundschaftsbänder aus Lama-Wolle.

| TERMINE | ZEIT |
|---|---|
| **SO 30.05.** | 10-12.30 |
| **SO 26.09.** | 10-12.30 |

ALLE TERMINE UND INFOS
**findest du auf**
**naturschauspiel.at**

| PREISE | EUR |
|---|---|
| KINDER | **15** |
| ERWACHSENE | **20** |
| PREISE GRUPPE / P.P. | EUR |
| SCHULKLASSE | **195** |

ORT
**Vorderstoder**

NATURVERMITTLER
Elisabeth Nieskens, Wolfgang Nieskens

DIESE NATURSCHAUSPIEL-TOUR ZUM WUNSCHTERMIN
Vereinbare deinen individuellen Termin
für Gruppen ab 7 Personen.

22

# 1001 LEBEWESEN

## EINE NATURWISSENSCHAFTLICHE ENTDECKUNGSREISE IN DER NACHBARSCHAFT

NATURSCHAUSPIEL ON TOUR

Ausgerüstet mit Lupen und Feldstechern gehen wir mit einer erfahrenen Naturwissenschaftlerin auf Forschungsreise. Denn in ganz Oberösterreich finden sich an verborgenen Plätzen kostbare Naturschätze. Spielerisch lernst du geschützte Tiere kennen, die du nie bemerkt hast, weil sie so klein sind, sich so gut tarnen oder weil sie sehr scheu sind. Am Ende der Wanderung basteln wir noch etwas, mit dem du zu Hause weiter beobachten kannst.

| TERMINE | ZEIT |
|---|---|
| **SA 27.03.** | 9-12 |
| **SA 22.05.** | 9-12 |
| **SA 19.06.** | 9-12 |

ALLE TERMINE UND INFOS
**findest du auf naturschauspiel.at**

| PREISE | EUR |
|---|---|
| KINDER | **8** |
| ERWACHSENE | **14** |
| PREISE GRUPPE / P.P. | EUR |
| KINDER | **6** |
| SCHULKLASSE | **6** |

Zusatzinfo:
Preis exkl. Materialkosten für das Futterhäuschen.

ORTE
**Micheldorf, Schulen in OÖ**
Mit Schulklassen werden Ort und Treffpunkt in einem Vorgespräch vereinbart. Die Tour kann auf Anfrage im gesamten Bezirk Kirchdorf/Krems, angrenzenden Gemeinden im Bezirk Gmunden und im Bezirk Steyr-Land durchgeführt werden.

NATURVERMITTLER
Christiane Tartarotti, Florian Tartarotti, Thomas Tartarotti

DIESE NATURSCHAUSPIEL-TOUR ZUM WUNSCHTERMIN
Vereinbare deinen individuellen Termin für Gruppen ab 7 Personen.

STEYR NATIONALPARK REGION IN SUMME mehr.



23

# ICH BAU MIR EIN INSEKTENHOTEL

## DIE ARTENVIELFALT IN OBERÖSTERREICH ERFORSCHEN

NATURSCHAUSPIEL ON TOUR

Unsere Wanderungen führen uns in verborgene Naturschutzgebiete, wo wir besondere Wiesen, die meist von naturnahen Fichten-Tannen-Buchenwäldern umgeben sind, aufsuchen. Wir erkunden auf unserer Wanderung seltene Pflanzen wie Ochsenauge, Orchideenarten, Steinnelke oder Akelei und fleißige Insekten. Am Rückweg sammeln wir Materialien und basteln ein Insektenhotel für zu Hause oder mit Schulklassen gemeinsam ein größeres. Unser Beitrag zum Artenschutz!

| TERMINE | ZEIT |
|---|---|
| **SA 27.03.** | 13-15.30 |
| **SA 22.05.** | 13-15.30 |
| **SA 19.06.** | 13-15.30 |

ALLE TERMINE UND INFOS
**findest du auf naturschauspiel.at**

| PREISE | EUR |
|---|---|
| KINDER | **8** |
| ERWACHSENE | **14** |
| PREISE GRUPPE / P.P. | EUR |
| KINDER | **6** |
| SCHULKLASSE | **6** |

Zusatzinfo:
Preis exkl. Materialkosten für das Insektenhotel.

ORTE
**Micheldorf, Schulen in OÖ**
Mit Schulklassen werden Ort und Treffpunkt in einem Vorgespräch vereinbart. Die Tour kann auf Anfrage im gesamten Bezirk Kirchdorf/Krems, angrenzenden Gemeinden im Bezirk Gmunden und im Bezirk Steyr-Land durchgeführt werden.

NATURVERMITTLER
Christiane Tartarotti, Elke Haslinger, Florian Tartarotti, Thomas Tartarotti

DIESE NATURSCHAUSPIEL-TOUR ZUM WUNSCHTERMIN
Vereinbare deinen individuellen Termin für Gruppen ab 7 Personen.

STEYR NATIONALPARK REGION IN SUMME mehr.

24

# BEN UND DIE 4 ELEMENTE

## NATURABENTEUER MIT ERDE, WASSER, LUFT UND FEUER IM STIFT KREMSMÜNSTER

Hinter dicken Klostermauern ist es langweilig – von wegen! Gemeinsam mit dem neugierigen Pater Benedikt begeben wir uns auf eine spannende Schatzsuche nach den 4 Elementen. Spielerisch und mit vielen Fragen und Rätseln spüren wir im Kloster und im Stiftsgarten die seltenen und schützenswerten Kostbarkeiten der heimischen Tier- und Pflanzenwelt auf. Dabei besuchen wir auch die Sternwarte, den Fischkalter, die Wetterstation oder die Schatzkammer.

| TERMINE | ZEIT |
|---|---|
| **SO 04.04.** | 14.30-17 |
| **SO 02.05.** | 14.30-17 |
| **SO 04.07.** | 14.30-17 |
| **SO 01.08.** | 14.30-17 |
| **SO 03.10.** | 14.30-17 |

ALLE TERMINE UND INFOS
**findest du auf naturschauspiel.at**

| PREISE | EUR |
|---|---|
| KINDER | **5** |
| ERWACHSENE | **17** |

| PREISE GRUPPE / P.P. | EUR |
|---|---|
| KINDER | **5** |
| ERWACHSENE | **15** |
| SCHULKLASSE | **5** |

ORT
**Kremsmünster**

NATURVERMITTLER
Sabina Haslinger, Team Stift Kremsmünster

DIESE NATURSCHAUSPIEL-TOUR ZUM WUNSCHTERMIN
Vereinbare deinen individuellen Termin für Gruppen ab 7 Personen.

URLAUB IN HÖCHSTFORM
mit der Pyhrn-Priel SaisonCard

www.saisoncard.at

gültig von 24. April bis 1. November 2021
Preis: ab € 67 für Erwachsene, ab € 44 für Kinder
Kinder gratis mit der OÖ Familienkarte!

Entdecke die grenzenlosen Abenteuer in der Urlaubsregion Pyhrn-Priel! Mit der Pyhrn-Priel SaisonCard wählst Du aus zahlreichen, unvergleichbaren Freizeitaktivitäten aus, die Du gratis oder zu ermäßigten Preisen erkunden kannst. Lass Dich zum Beispiel von den Bergbahnen zu den atemberaubenden Gipfeln bringen – kostenlos und so oft Du willst. Finde jeden Tag etwas Neues – das Abenteuer wartet auf Dich!

# SALZKAMMERGUT

„

ICH WERDE MEIN MOOR IN MEINEM BLOCKHAUSE MALEN. DIE ARBEITER, DIE ICH SCHON LANGE ERWARTET, SIND GEKOMMEN, UND DIE ARBEIT HAT BEGONNEN. ICH HABE EINEN BAUMEISTER AUS DER GEGEND GENOMMEN, DER NACH MEINER ZEICHNUNG BAUT, UND HABE IHM AUFTRAG ZUM KAUFE TROCKNEN BAUHOLZES GEGEBEN. DAS GLASHÄUSCHEN IM ANGESICHT DES DACHSTEINS HABE ICH NICHT ERBAUT; ABER EIN BLOCKHAUS IM ANGESICHTE DES LÜPFINGER MOORES ERBAUE ICH.

“

ADALBERT STIFTER
AUS: NACHKOMMENSCHAFTEN

ADALBERT STIFTER (23.10.1805 Oberplan/Böhmen - 28.01.1868, Linz)
war Schriftsteller, Maler und Pädagoge. Das Adalbert-Stifter-Institut des Landes Oberösterreich / StifterHaus vereinigt in den Räumlichkeiten des ehemaligen Wohnhauses Adalbert Stifters eine Forschungsstätte für Literatur- und Sprachwissenschaft, ein Museum zur oö. Literaturgeschichte sowie das OÖ. Literaturhaus mit Veranstaltungsbetrieb.

Zitat ausgewählt von Adalbert-Stifter-Institut des Landes OÖ / StifterHaus

TIERPORTRÄT

# KREUZOTTER

*VIPERA BERUS*

Die Kreuzotter ist die häufigste Viper in Österreich. Den Rücken ziert ein dunkles, oft schwarzes Zickzack-Band, selten wird sie mehr als 60 cm lang. Sie lebt im Tiefland wie im Hochgebirge, eine höhere Luft-und Bodenfeuchtigkeit darf nicht fehlen. Darum trifft man sie besonders häufig im Hügelland und Gebirge (bis in 3000 m Seehöhe!), aber auch in Mooren und an Waldrändern. Die Kreuzotter ernährt sich von Mäusen und anderen kleinen Säugern. Die Beutetiere werden mit einem gezielten Biss gelähmt und im Ganzen verschlungen. Gerade aufgrund ihrer geringen Größe hat die Kreuzotter selbst auch zahlreiche Fressfeinde, etwa Igel, Iltis oder Reiher. Für Schlangen untypisch ist die Kreuzotter lebendgebärend, im Spätsommer bringt die Schlangenmutter bis zu 15 Jungottern zur Welt. Der Biss einer Kreuzotter kann sehr schmerzhaft sein, ist für gesunde erwachsene Menschen aber niemals lebensgefährlich.

Präsentiert von Abt. Naturschutz, Land Oö. und Oö. Landes-Kultur GmbH, Botanische Abteilung
Bildautorin: Nationalpark Kalkalpen / Susanne Aigner



PFLANZENPORTRÄT

# LUNGEN-ENZIAN

*GENTIANA PNEUMONANTHE*

Der Lungen-Enzian ist eine von 16 in Oberösterreich heimischen Enzian-Arten. Er ist ein Bewohner feuchter Niedermoor- und Pfeifengraswiesen der Alpen und des Alpenvorlandes. Die 15 bis 60 cm hohe Pflanze trägt eine bis mehrere länglich-trichterförmige azurblaue Blüten, die 4 bis 5 cm lang werden. Die Raupen des Lungenenzian-Ameisenbläulings (Kleiner Moorbläuling) ernähren sich zu Beginn ausschließlich von diesem Enzian, ehe sie sich in das Nest von Ameisen tragen und dort bis zur Verpuppung füttern lassen. Durch die Trockenlegung von Feuchtwiesen sind der Lungen-Enzian und somit auch der Kleine Moorbläuling akut vom Aussterben bedroht.

Präsentiert von Abt. Naturschutz, Land Oö. und Oö. Landes-Kultur GmbH, Botanische Abteilung
Bildautorin: Claudia Wolkerstorfer

# CUMBERLAND WILDPARK GRÜNAU UND KONRAD LORENZ FORSCHUNGSSTELLE
## ERFOLGREICHE PARTNERSCHAFT SEIT VIELEN JAHRZEHNTEN

Eine enge Zusammenarbeit besteht zwischen dem Wildpark Grünau und der Konrad Lorenz Forschungsstelle (KLF) schon seit den 1970er-Jahren, als Lorenz mit seiner Graugans-Schar nach Grünau kam und der Wildpark gerade erst seine Tore geöffnet hatte. Heute wird vor allem in den Bereichen Tierhaltung und Wissensvermittlung eng zusammengearbeitet.

Der Cumberland Wildpark Grünau besticht durch seine landschaftlich reizvolle Lage und ermöglicht auf seinen 60 ha einzigartige Einblicke in die heimische Tierwelt. Oft können bei der Wanderung durch den Park auch die freifliegenden Graugänse, Waldrappe und Kolkraben der Konrad Lorenz Forschungsstelle gesichtet werden. Über Citizen Science Projekte gibt es die Möglichkeit, sich direkt an der Forschung zu beteiligen.

Die Konrad Lorenz Forschungsstelle der Universität Wien betreibt spannende und vielfach beachtete Grundlagenforschung der sozialen Systeme und kognitiven Leistungen verschiedener Vogelarten. Neben Vorlesungen, Seminaren und Praktika ist die KLF als Core Facility der Universität Wien auch gefordert, im Sinne der Third Mission ihre Erkenntnisse mit der Gesellschaft auszutauschen. Das geschieht unter anderem über NATURSCHAUSPIEL Touren, die KinderUniAlmtal, Biologicum Almtal und Junior Biologicum.

Mit dem neuen Gebäude entsteht nun auf dem Gelände des Wildparks eine moderne und zeitgemäße Infrastruktur mit optimalen Bedingungen für die künftige Verhaltensforschung!

**klf.univie.ac.at**
**wildpark.at**
**kinderuni-ooe.at**
**biologicum-almtla.univie.ac.at**



AUSSTELLUNG IM MARMORSCHLÖSSL BAD ISCHL

# DAS DIRNDL.
## TRADITION GOES FASHION

Was für eine Sensation! Ein Kleid, das sich über 150 Jahre hält und nur ein klein wenig der jeweiligen Zeit anpasst. Angelehnt an die Arbeitskleidung der in der Landwirtschaft beschäftigten Magd, genannt Dirn, setzte sich die Bezeichnung Dirndl schon bald für das typisch ländliche und praktische Dirndlkleid durch. Daraus entwickelte sich in der zweiten Hälfte des 19. Jahrhunderts ein beliebtes Kleid für die Sommerfrische im Salzkammergut. Gefördert durch Modehersteller für ein städtisches und adeliges Publikum konnte sich das Dirndl mit verschiedenen stilistischen Schwerpunkten über die Zeit des Nationalsozialismus, die Trachtenerneuerungswelle, den Austrian Look und die Wiesendirndlmode bis heute als beliebtes Kleid halten.
Die Geschichte des Dirndls wird in verschiedenen Themenschwerpunkten in der Präsentation nacherzählt. So werden nicht nur die modischen Veränderungen über den langen Zeitraum hinweg, sondern auch die künstlerischen Auseinandersetzungen zum Beispiel einer Susanne Bisovsky, eines Andreas Kronthaler für Vivienne Westwood und vieles mehr in der abwechslungsreichen Schau neben so manchen Schätzen aus dem Depot erstmals gezeigt.

Tostmann Trachten. Trachtendirndl „Elisabeth", Lenzesa Modeschau 1959 / Bildrecht: OÖ Landes-Kultur GmbH

Leiblkittel Steyregg 1840 / Bildrecht: OÖ Landes-Kultur GmbH

Marmorschlössl Bad Ischl

**MARMORSCHLÖSSL BAD ISCHL**
Jainzen 1, 4820 Bad Ischl
T + 43 (0)6132 24422
ooekultur.at
f, i, t: #ooeculture

**ÖFFNUNGSZEITEN**
1. Mai bis 31. Oktober 2021
10 – 16 Uhr

# AUF DEM LAUFSTEG INS ZWETSCHKENREICH

Diese multimediale, barrierefreie und interaktive Ausstellung zeigt die vielfältigen und artenreichen Lebensräume des einzigen Naturparks im Salzkammergut und einige Menschen und Bewirtschafter bei ihrer Aktivität und ihrem Lieblingsplatz im Naturpark. Immer tiefer dringt der Besuchende in den zwetschkenreichen Naturpark zwischen Attersee und Traunsee ein und erfährt alles rund um die Zwetschke und ihre artverwandten Urzwetschkerl wie Bidling, Echter Krieche, Pemse, Punze, Spilling, Rotzwetschke, Ziparte und Zwispitz. Die Besucher erleben die Zwetschke aus verschiedenen Blickwinkeln und staunen über die vielseitigen Facetten der heimischen Superfrucht.

Wusstest du übrigens, dass bereits die Pfahlbauer die Echte Krieche nutzten? Woher stammt die Zwetschke ursprünglich und seit wann wurde sie bei uns kultiviert? Wusstest du, dass die Dörrzwetschke schon im Weltall war? Diese und weitere Fragen und verblüffende Antworten begleiten dich am „Laufsteg ins Zwetschkenreich".

**Naturpark Attersee-Traunsee, Gemeindeamt Steinbach, 4853 Steinbach**
**naturpark-attersee-traunsee.at**
**zwetschkenreich.at**

TIPP

**NATURPARK-ROAS ZUM ZWETSCHKENFEST**
SO, 19. SEPTEMBER 2021
mit dem Highlight, dem „Tag der alten Obstsorten" beim Almgasthof Schwarz am Hongar, 4861 Aurach



# AUFSTEIGEN UND ABTAUCHEN
## WANDERN MIT DER TAUCHERBRILLE

Zu Fuß bergauf und vergnügt im Wasser wieder zu Tal. Das klingt aufs Erste recht ungewöhnlich, wird aber im Hinterland des Attersees Wirklichkeit. Schauplatz sind die Gimbach-Kaskaden nahe Weißenbach am Attersee, ein Naturjuwel mit glasklarem Wasser. Für den ersten Akt des Familien-Abenteuers sind die Wanderschuhe die richtige Ausrüstung. Zu Fuß geht's vom Weißenbachtal aus hinauf zu den Kaskaden. Am Ende der fünf Kilometer langen Wanderung startet der zweite Akt: Schnorchel-Ausrüstung und Neopren auspacken und bachabwärts im prickelnden, glasklaren Bachbett retour zum Ausgangspunkt schnorcheln. Fisch- und Erlebnisgarantie inklusive!

**attersee-attergau.at**

# JOSEFWEG
## JOSEF UND DIE KRAFT DER STILLE

Jeder hat seinen eigenen Grund, den Josefweg zu erwandern. Die Einen suchen die Stille, die Anderen ihre Kondition und die Dritten möchten einfach nur die Schönheit der Natur erleben und genießen. Die Themen sind so vielfältig wie die Menschen selbst. Acht Stationen laden dazu ein, die belastenden Gedanken zu vertreiben und sich all das Schöne und Gute im Leben in Erinnerung zu rufen. Nimm dir Zeit und wandere den malerischen Pilgerweg im Naturpark Attersee-Traunsee. Lerne unsere Heimat kennen und – so ganz im Vorbeigehen – auch dich selbst.

**josefweg-salzkammergut.at**

# ZWISCHEN BERGEN UND SEEN
## DER SALZKAMMERGUT BERGSEENTRAIL

Der Weitwanderweg zum Salzkammergut! Der Salzkammergut BergeSeenTrail erschließt auf 350 Kilometern Länge und in 20 Tagesetappen die Schönheiten dieser legendären Sommerfrische-Region. Dabei führt er durch drei Bundesländer, zu 35 Seen, überquert ein Gebirge und erklimmt 15 Gipfel. Die meisten Touren des BergeSeenTrails sind leicht bis mittelschwer, teilweise sogar für Familien mit Kindern geeignet. Die Routenführung ist durchgehend durch das gelbe S auf schwarzem Grund markiert.

**salzkammergut.at**

Mattighofen
Eggelsberg
Pfeiferanger
Franking
Frankinger Moos
Ampflwang
Ottnang
Frankenburg
Gunskirchen
Unteres Traun- und Almtal
Stadl-Paura
Lambach
Bad Wimsbach-Neidharting
Sattledt
Kremsmünster
Bad Hall
Sierning
Untere Steyr, Unterhi
Schwanenstadt
Attnang
Vöcklabruck
Vöcklamarkt
Timelkam
Frankenmarkt
Lenzing
Regau
Vorchdorf
Wartberg
Steyr
Faller-bach
37
Laakirchen
Gmöser Moor
Pettenbach
52, 53, 54, 55
Seewalchen a. A.
Gerlhamer Moor
Neumarkt a. W.
Oberndorf
Laufen
St. Georgen
Schörfling a. A.
4
Aurach a. H.
40, 41, 42
Gmunden
29, 30, 31, 32, 33, 36, 92
Steinfelden bei Pettenbach
Kirchdorf
Steyrschlucht
Rinnende Mauer
53
Attersee a .A.
38, 45
Seekirchen a. W.
2, 45, 47, 51
Weyregg a. A.
Naturpark Attersee-Traunsee
Altmünster
Traunsee
Traunstein
Scharnstein
32, 33, 80
Micheldorf
Altpernstein
Molln
Mond- und Attersee
Mondsee
Grünau im Almtal
43, 46, 48
Steinbach a. A.
30, 31
Salzburg
Mondsee
Attersee
Alm
Ebensee
Nationalpark Kalkalpen
Almsee und Umgebung
Almsee
4, 5, 29, 30, 32, 34, 35
Bad Reichenhall
St. Wolfgang
Bad Ischl
Vorderstoder
Roßleithen
Windi garste
Hallein
Steyr
Traun
Warscheneck
Spita am P
Bad Goisern
Berchtesgaden
Bad Aussee
Hallstätter See
25, 26
Hornspitzmoore
Gosau
Hallstatt
28
Obertraun
Großes Löckenmoos
Echerntal
27
Liezen
Dachstein
LEGENDE
SCHUTZGEBIET
WALD
GEWÄSSER
Hohe Dirn
SCHAUPLATZ
NATURSCHAUSPIEL-TOUR
15
TOUR-NUMMER
0
2,5
5
10
15
20
km

TRAUNSTEIN

GROSSES LÖCKENMOOS

NATURPARK ATTERSEE-TRAUNSEE



# SALZKAMMERGUT
## NATURSCHAUSPIEL SCHAUPLÄTZE

### GMÖSER MOOR

Nahezu völlig bewaldetes Niedermoor, welches in den 1960er-Jahren noch zur Streunutzung gemäht wurde. Ein großer und mehrere kleine Teiche. Das Moor wurde teilweise abgetorft und entwässert. Es sind daher nur mehr Reste einer Moorvegetation vorhanden.

### GERLHAMER MOOR

Dieses auch als „Gföhret" bekannte kleinräumige Übergangs- und Niedermoorgebiet am Nordende des Attersees liegt im flachen Becken eines ehemaligen Sees. Streuwiesen, Moorwald und unbewirtschaftete Bult-Schlenken-Vegetation prägen sein Erscheinungsbild.

### TRAUNSTEIN

Der Traunstein ist ein markanter, überall steil abfallender Karststock mit natürlicher und naturnaher Fels- und Waldvegetation am Ostufer des Traunsees. Seine steile Westseite endet direkt im See.

### ALMSEE UND UMGEBUNG

Der Almsee ist ein nährstoffarmer Alpensee in herrlicher Lage und mit nahezu überall naturnahen Ufern. Inselartige Vermoorungen und ausgedehnte Erlenbruchwälder am Nord- und Südufer prägen außerdem sein Erscheinungsbild.

### NATURPARK ATTERSEE-TRAUNSEE

Im „Naturpark Attersee-Traunsee" ist der Wald das zentrale Landschaftselement. Streuobst- und Lärchenwiesen sowie Almwiesen und -weiden bilden schützenswerte „Inselflächen" in teilweise enger Verzahnung mit dem Waldgebiet.

### MOND- UND ATTERSEE

Das Seengebiet im Salzkammergut nimmt eine herausragende ökologische Stellung ein. Die nährstoffarmen, kalkhaltigen Voralpenseen beherbergen ausgedehnte Bestände an österreichweit seltenen Seelauben und Armleuchteralgen sowie die berühmten Perlfische, die europaweit nur noch in wenigen Seen vorkommen.

### GROSSES LÖCKENMOOS

Das Gipfelplateau des Löckenmoosberges in Gosau ist von einem Deckenmoor überzogen, eine Rarität in Mitteleuropa. Im Zentrum befindet sich ein Moorauge, der Löckensee. Hochspezialisierte Pflanzen behaupten sich, indem sie in Symbiose mit Pilzen leben oder zu „Fleischfressern" werden.

### HORNSPITZMOORE (BIBERECK)

Auf einer Seehöhe von 1.060 – 1.260 m liegt ein ausgedehnter Komplex unterschiedlicher Moortypen. Den zentralen und größten Bereich nimmt das Torfmoos, auch Torfstube genannt, ein. Je nach Bodenwasserhaushalt findet man verschiedene moortypische Pflanzengesellschaften, in die auch Latschenbestände eingestreut sind.

### DACHSTEIN

Der Dachstein ist der höchste Karst-Gebirgsstock und beherbergt die einzige Gletscherregion Oberösterreichs. Die Erstreckung über viele Höhenstufen bedingt eine entsprechende Vegetation, von Auwäldern bis zu den reinen Nadelwäldern am Plateau.

### ALMAUEN & NEYDHARTINGER MOORE

Das 100 ha große Naturschutzgebiet Almauen liegt am Unterlauf der Alm und umfasst neben Hartholz-Aubeständen und Kiefernauen zum Teil sehr großflächigen Schotterflächen am Ufer der Alm. Die heilende bzw. therapeutische Wirkung des Neydhartinger Moors wurde bereits im Jahre 1364 erkannt. Durch Torfabbau und Entwässerung wurde es stark beeinträchtigt, in Teilen findet sich aber noch eine artenreiche Moorlandschaft.

### ECHERNTAL

Der Großteil der Dachsteingruppe gehört dem Europaschutzgebiet Dachstein an, dem südlichsten Gebirgsstock von Oberösterreich. Steil abbrechende Felswände wie die Hirlatzwand begleiten das breite, luftfeuchte Echerntal nördlich des Schutzgebietes. Die formenden Kräfte des Dachsteingletschers und der gewaltigen Wassermassen, die sich vom Kalkhochgebirge zum Hallstättersee ergießen, kann man an den Gesteinsformationen im und entlang des Echerntales erleben.

25

# NATURERLEBNIS LÖCKENMOOS

HIGHLIGHT-TOUR

## AUF ENTDECKUNGSREISE DURCH DIE MÄRCHENHAFTE NATURKULISSE DER GOSAU

SALZKAMMERGUT

Nach der geselligen Auffahrt mit dem Gosauer Bummelzug wandern wir auf historischen Pfaden durch das Deckenhochmoor Löckenmoos. Vorbei am kleinen Moorsee und sagenhaften Karsthöhlen entdecken wir seltene Pflanzen und die heute noch aktiven Schleifsteinbrüche. Dabei genießen wir den Ausblick auf das überwältigende Bergpanorama des Gosaukammes und die Einkehr in eine urige Almhütte.

| TERMINE | ZEIT |
|---|---|
| **SO 11.07.** | 9.30-17 |
| **SO 01.08.** | 9.30-17 |
| **SO 08.08.** | 9.30-17 |
| **SO 15.08.** | 9.30-17 |
| **SO 05.09.** | 9.30-17 |

ALLE TERMINE UND INFOS
**findest du auf naturschauspiel.at**

| PREISE | EUR |
|---|---|
| KINDER | **12** |
| ERWACHSENE | **36** |
| PREISE GRUPPE / P.P. | EUR |
| KINDER | **23** |
| ERWACHSENE | **36** |
| SCHULKLASSE | **23** |

Zusatzinfo:
Preise inkl. Fahrt mit dem Bummelzug bei Variante mit Plankensteinalm.
Kinder unter 6 Jahren frei.

ORT
**Gosau**

NATURVERMITTLER
Bettina Jehle, Helmut Nutz, Martha Rieß, Gerti Schermaier, Daniela Schweighofer, Carina Tschuschnigg

DIESE NATURSCHAUSPIEL-TOUR ZUM WUNSCHTERMIN
Vereinbare deinen individuellen Termin für Gruppen ab 7 Personen.



26

# SCHNEESCHUHWANDERUNG BIBERECK – TORFMOOS

## EIN GENUSSVOLLES NATURERLEBNIS IN DER GOSAU MIT DACHSTEINBLICK

SALZKAMMERGUT

Die Hornbahn in Gosau bringt uns hinauf zur Mittelstation, wo wir unsere Schneeschuhe anschnallen. Schon bald wandern wir am Naturschutzgebiet Torfmoos vorbei zu alten Almen und genießen die friedliche Schneelandschaft. Dabei erfahren wir Faszinierendes über Moore als Wasserspeicher sowie über beeindruckende Flechten und kommen den Wildtieren auf die Spur.

| TERMINE | ZEIT |
|---|---|
| **MO 04.01.** | 9.45-13 |
| **MO 01.02.** | 9.45-13 |
| **MO 08.02.** | 9.45-13 |
| **MO 01.03.** | 9.45-13 |
| **MO 05.04.** | 9.45-13 |

ALLE TERMINE UND INFOS
**findest du auf naturschauspiel.at**

| PREISE | EUR |
|---|---|
| KINDER | **24** |
| ERWACHSENE | **52** |
| PREISE GRUPPE / P.P. | EUR |
| KINDER | **24** |
| ERWACHSENE | **52** |
| SCHULKLASSE | **24** |

Zusatzinfo:
Preis inkl. Gondelfahrt und Ausrüstung (Schneeschuhe und Stöcke).

ORT
**Gosau**

NATURVERMITTLER
Bettina Jehle, Helmut Nutz, Martha Rieß, Daniela Schweighofer

DIESE NATURSCHAUSPIEL-TOUR ZUM WUNSCHTERMIN
Vereinbare deinen individuellen Termin für Gruppen ab 7 Personen.

27

# ZEUGEN DER EISZEIT

## EINE EXPEDITION ZUM GLETSCHERGARTEN IM ECHERNTAL BEI HALLSTATT

SALZKAMMERGUT

Der Gletschergarten im UNESCO Weltkulturerbe Hallstatt ist eine Ansammlung von Gletschermühlen und ein faszinierendes Relikt der letzten Eiszeit vor rund 120 Jahren. Auf unserem Rundweg durch das Echerntal erforschen wir dieses Phänomen und erfahren, was der Dürrenbach mit Strudellöchern und Gletschertöpfen zu tun hat. Dabei beeindruckt uns nicht nur der gewaltige Waldbachstrub, der Wasserfall einer Riesenkarstquelle, sondern auch die malerische Bergwelt und der Blick auf den Hallstättersee im Tal.

| TERMINE | ZEIT |
|---|---|
| **FR 07.05.** | 9.45-15 |
| **FR 14.05.** | 9.45-15 |
| **FR 21.05.** | 9.45-15 |
| **FR 28.05.** | 9.45-15 |
| **FR 04.06.** | 9.45-15 |

ALLE TERMINE UND INFOS
findest du auf
naturschauspiel.at

| PREISE | EUR |
|---|---|
| KINDER | **8** |
| ERWACHSENE | **18** |

| PREISE GRUPPE / P.P. | EUR |
|---|---|
| KINDER | **13** |
| ERWACHSENE | **17** |
| SCHULKLASSE | **13** |

ORT
**Hallstatt**

NATURVERMITTLER
Bettina Jehle, Helmut Nutz, Martha Rieß, Gerti Schermaier, Daniela Schweighofer

DIESE NATURSCHAUSPIEL-TOUR ZUM WUNSCHTERMIN
Vereinbare deinen individuellen Termin für Gruppen ab 7 Personen.

DACHSTEIN salzkammergut

wandern mit Betty

WANDER- UND SCHNEESCHUHFÜHRER OBERÖSTERREICH

TRAUNSEE-ALMTAL
salzkammergut
WALDRAUM

**In Morgen- und Abenddämmerung und in der Nacht** gehört der Wald den **Wildtieren.**

Sie brauchen **Ruhe um Nahrung zu finden.** 1,5 Stunden vor und nach Sonnenaufgang und Sonnenuntergang sollte niemand im Wald sein, denn das ist Zeit der Jagd.

Wald ist Rückzugsort für Tiere und Menschen. **Ruhe und Stille tun allen Lebewesen gut.** Lärm passt nicht in den Wald.

Eine Jause inmitten von Bäumen ist wunderbar. Vergiss bitte nicht den **Abfall einzupacken**, er verunreinigt nicht nur die Natur, sondern kann für Tiere auch gefährlich werden.

**Hunde** sollen **im Wald an der Leine** geführt werden, sie machen Wildtieren Angst und können sie auch gefährden.

FAIR PLAY
im Wald
Zu Gast in Wald & Natur

Wer beim Wandern durch den Wald **Beeren oder Pilze** findet, darf **nur eine sehr kleine Menge** davon (max. 2 kg pro Tag) **zum Verkosten mitnehmen.**

Einige dieser Waldfrüchte sind sehr giftig – ein fundiertes Wissen ist beim Sammeln Voraussetzung.

Wald und Waldwirtschaft gehören eng zusammen.

**Forstliche sowie jagdliche Sperrgebiete dürfen keinesfalls betreten oder befahren werden, denn hier herrscht Lebensgefahr!**

Im Wald, auf Wiesen und Almen wachsen **viele wunderschöne Pflanzen** – manche **stehen unter Naturschutz und dürfen nicht gepflückt werden.** Das gilt in der Region Traunsee-Almtal für Enzian, Knabenkräuter, Narzissen, Schnee- und Almrosen. **Keinesfalls dürfen Pflanzen ausgegraben werden.**

Bitte **bleibe** beim Spazierengehen und Wandern durch den Wald immer **auf markierten Wegen. Wegweiser, Schilder und Markierungen bieten dir wichtige Informationen** bei deinem Aufenthalt im Wald – bitte beachte sie.

Wald befindet sich in Österreich zu mehr als 80% in Privatbesitz.

**Bitte respektiere das Eigentum und die Arbeit der Waldbesitzer.**

Weitere Infos auf **www.waldraum.at** | Wald braucht Respekt! - Fair play im Wald

28

FOTOWALK 13.8. Infos auf Seite 16

NATURSCHAUSPIEL · NATURSCHAUSPIEL ·

# FASZINATION DACHSTEIN

## EIN EINZIGARTIGES NATURSCHAUSPIEL IM MAJESTÄTISCHEN HOCHGEBIRGE

Das innere Salzkammergut ist voller wunderschöner Platzerl und eines haben sie gemeinsam: den herrlichen Blick auf die hohen Gipfel des Dachsteinmassivs und seine Gletscher. Zum Greifen nahe erleben wir dieses NATURSCHAUSPIEL zusammen mit Betty & Martha am Krippenstein; im Winter mit Schneeschuhen. Nahezu mühelos erkunden wir das Dachsteinplateau und genießen dabei das beeindruckende Panorama, die Vielfalt an Formen und Pflanzen und den Zauber dieser UNESCO Weltkulturerbestätte.

ORT
**Obertraun**

NATURVERMITTLER
Martha Rieß, Bettina Jehle, Gerti Schermaier

**DIESE NATURSCHAUSPIEL-TOUR ZUM WUNSCHTERMIN**
Vereinbare deinen individuellen Termin für Gruppen ab 7 Personen.

**ALLE TERMINE UND INFOS findest du auf naturschauspiel.at**



28

## DACHSTEIN IM SOMMER

### DAS KARSTPLATEAU MIT SEINEM FARBENMEER AUS ZARTEN BLÜTEN

Reine Gehzeit ca. 3-3,5 Stunden
anschließend Zeit zur freien Verfügung

| TERMINE | ZEIT |
|---|---|
| **SA 03.07.** | 9.30-16.30 |
| **SA 24.07.** | 9.30-16.30 |
| **SA 21.08.** | 9.30-16.30 |
| **SA 04.09.** | 9.30-16.30 |
| **SA 25.09.** | 9.30-16.30 |

| PREISE / P.P. | EUR |
|---|---|
| KINDER | **27** |
| ERWACHSENE | **56** |
| PREISE GRUPPE / P.P. | EUR |
| KINDER | **27** |
| ERWACHSENE | **54** |
| SCHULKLASSE | **36** |

## DACHSTEIN IM WINTER

### MIT SCHNEESCHUHEN DAS KARSTPLATEAU ERWANDERN

Reine Gehzeit ca. 3-3,5 Stunden
anschließend Zeit zur freien Verfügung

| TERMINE | ZEIT |
|---|---|
| **DI 05.01.** | 9.30-16 |
| **SO 24.01.** | 9.30-16 |
| **DI 16.02.** | 9.30-16 |
| **SO 28.02.** | 9.30-16 |

| PREISE / P.P. | EUR |
|---|---|
| KINDER | **39** |
| ERWACHSENE | **65** |
| PREISE GRUPPE / P.P. | EUR |
| KINDER | **36** |
| ERWACHSENE | **62** |
| SCHULKLASSE | **42** |

Zusatzinfo:
Der Preis ist inklusive Seilbahnticket. Gruppenpreis gilt für Gruppen ab 20 Personen. Beim Gruppenpreis ist keine weiteren Ermäßigungen möglich. Wenn ein Lifticket vorhanden ist, wird es vom Preis abgezogen. Ausrüstung kann ausgeborgt werden.

29

# NATURGENUSS AM ALMFLUSS

## WIR KNEIPPEN DURCH DEN WALD

SALZKAMMERGUT

Beim Kneippen durch den Wald entlang des wunderschönen grünen Almfluss nutzen wir die Kräfte der Natur für unsere Gesundheit und unser Wohlbefinden. Dabei stützen wir uns auf die fünf Säulen der naturheilkundlichen Lehre von Sebastian Kneipp. Wir genießen Wasseranwendungen, kommen spielerisch in Bewegung, beschäftigen uns mit Heilkräutern und machen uns Gedanken über eine förderliche Ernährung.

| TERMINE | ZEIT |
|---|---|
| **FR 30.04.** | 9.30-12.30 |
| **MO 10.05.** | 9.30-12.30 |
| **FR 14.05.** | 9.30-12.30 |
| **FR 21.05.** | 9.30-12.30 |
| **FR 18.06.** | 9.30-12.30 |

ALLE TERMINE UND INFOS
**findest du auf naturschauspiel.at**

| PREISE | EUR |
|---|---|
| KINDER | **5** |
| ERWACHSENE | **10** |

| PREISE GRUPPE / P.P. | EUR |
|---|---|
| KINDER | **5** |
| ERWACHSENE | **10** |
| SCHULKLASSE | **5** |

ORT
**Grünau im Almtal, Steinfelden in Pettenbach (Grüne Erde-Welt)**

NATURVERMITTLER
Maria Hageneder, Hermine Schallmeiner

DIESE NATURSCHAUSPIEL-TOUR ZUM WUNSCHTERMIN
Vereinbare deinen individuellen Termin für Gruppen ab 7 Personen.

Grüne Erde | TRAUNSEE-ALMTAL salzkammergut | WALDNESS®

Grüne Erde

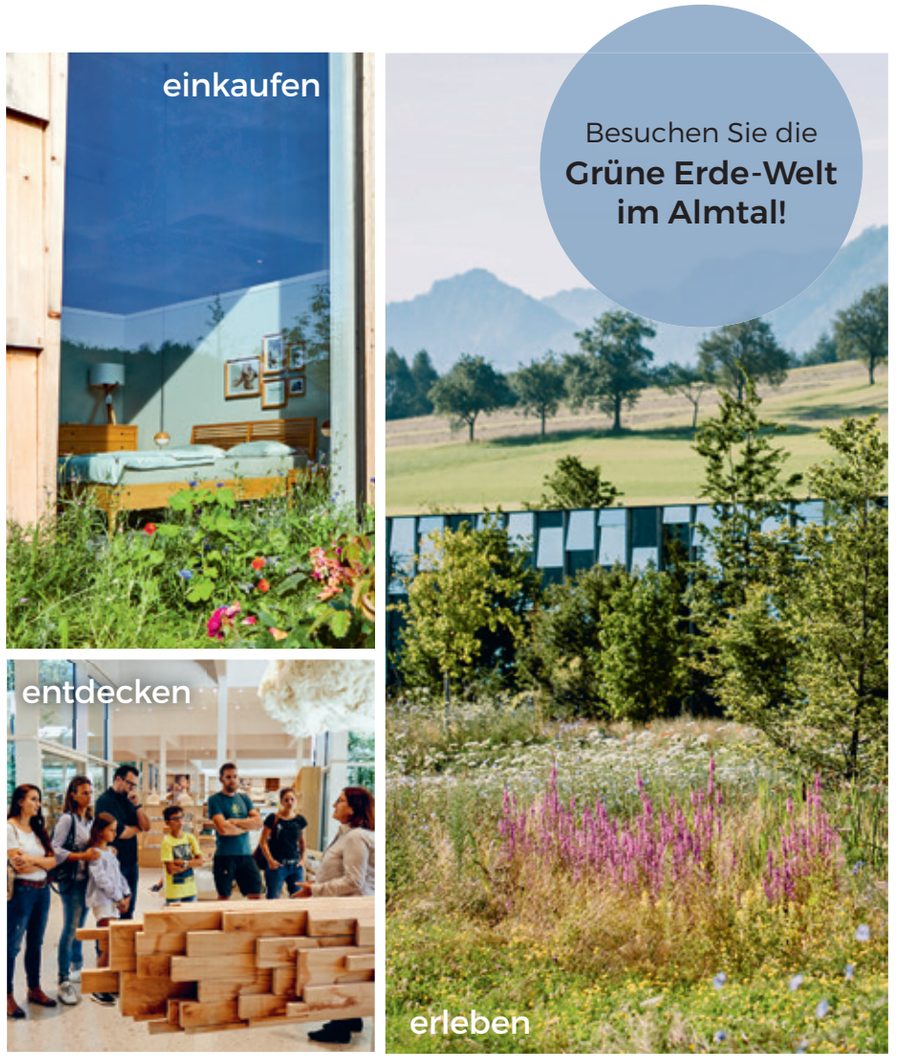


Informationen zu unseren **Veranstaltungen** finden Sie unter
**www.grueneerde.com/veranstaltungen**

ökologisch & fair

**Grüne Erde-Welt im Almtal**
Öffnungszeiten: Mo. bis Sa. von 9.30 Uhr – 18.00 Uhr
sonn- & feiertags geschlossen
07615 / 31 38 00

**Eintritt frei!**

X124

30

# AUF INS WALD-PARADIES!

## AUFATMEN IM ALMTAL FÜR MENSCH & NATUR

SALZKAMMERGUT

Wir machen uns auf, um die herrliche Waldlandschaft auf verschiedenen Routen am Fuße der Berge, am Ufer des Almsees oder auf Bergeshöhen zu entdecken. Dort erforschen wir typische Baumarten wie Erle, Esche, Fichte und Latsche und tauchen in die grüne Kraft der Natur ein. Wir erleben, welche Wirkung der Wald auf uns, unser Wasser und unser Klima hat und welche Pflanzen und Tiere in diesem Lebensraum paradiesische Zustände vorfinden. Diese Tour kann im Winter auch mit Schneeschuhen durchgeführt werden und ist Teil von WALDNESS im Almtal.

| TERMINE | | ZEIT |
|---|---|---|
| **DI** | **05.01.** | 9.30-13 |
| **SA** | **09.01.** | 9.30-13 |
| **DI** | **11.05.** | 9.30-12.30 |
| **SA** | **29.05.** | 14-16.30 |
| **DI** | **07.09.** | 9.30-12.30 |

ALLE TERMINE UND INFOS
**findest du auf naturschauspiel.at**

| PREISE Halbtag | EUR |
|---|---|
| KINDER | **10** |
| ERWACHSENE | **18** |
| PREISE Ganztag | EUR |
| ERWACHSENE | **27** |
| PREISE GRUPPE / P.P. Halbtag | EUR |
| KINDER | **8** |
| ERWACHSENE | **15** |
| SCHULKLASSE | **8** |
| Ganztag | |
| ERWACHSENE | **25** |

ORT
**Grünau im Almtal**

NATURVERMITTLER
Sabina Haslinger, Kerstin Diensthuber, Wolfgang Rab

DIESE NATURSCHAUSPIEL-TOUR ZUM WUNSCHTERMIN
Vereinbare deinen individuellen Termin für Gruppen ab 7 Personen.



31

# AUF INS ALM-PARADIES!

## MIT KRÄUTERN, GESCHICHTEN UND JODLERN IN DIE BERGWELT WANDERN

SALZKAMMERGUT

Wildkräuter-Geheimnisse, faszinierende Baumriesen und überlieferte Sagen begleiten uns auf dem Weg in ausgesuchte Alm-Paradiese vom Hintergebirge über den Hengstpass zur Wurzeralm und in die Traunsee-Almtal-Region. Der Blütenreichtum unserer Almen bringt uns zum Staunen und wir genießen die Atmosphäre auf der Alm. Alm-Kultur und Botanik laden zum Aufatmen und achtsamen Kraft schöpfen ein. Gerne stimmen wir hier oben mit Groß und Klein einen gemeinsamen Jodler an.

| TERMINE | ZEIT |
|---|---|
| **SA 15.05.** | 9.30-12.30 |
| **SA 29.05.** | 14-16.30 |
| **MI 02.06.** | 10-13 |
| **DO 17.06.** | 9.30-13 |
| **SO 27.06.** | 9.30-13 |

ALLE TERMINE UND INFOS
**findest du auf naturschauspiel.at**

| PREISE | EUR |
|---|---|
| KINDER | **10** |
| ERWACHSENE | **18** |
| PREISE GRUPPE / P.P. | EUR |
| KINDER | **8** |
| ERWACHSENE | **15** |
| SCHULKLASSE | **8** |

Zusatzinfo:
Preise exkl. Seilbahnfahrt(en), Parkplatzgebühren u. ä.

ORT
**Grünau im Almtal, Steinfelden in Pettenbach (Grüne Erde-Welt), Spital am Pyhrn, Rosenau am Hengstpass**

NATURVERMITTLER
Sabina Haslinger, Monika Burgstaller, Kerstin Diensthuber, Maria Hageneder, Wolfgang Rab, Gerhard Sulzbacher

DIESE NATURSCHAUSPIEL-TOUR ZUM WUNSCHTERMIN
Vereinbare deinen individuellen Termin für Gruppen ab 7 Personen.

32

# DER SCHATZ IM ALMTAL

WALD, WASSER, WIESE, WILD, WUNDER

Die biologische Vielfalt in den geschützten Naturräumen des Almtals ist ein wertvoller Schatz, den es zu hüten gilt. An insgesamt vier Schauplätzen erhalten wir Einblick in die nachhaltige Nutzung und Bewahrung der Wiesen, Wälder und Seen. Rund um den Almsee, an den Ufern der Ödseen und in den Almauen entdecken wir Naturforscher kostbare Ökosysteme sowie die Geheimnisse des Wassers.

TERMINE

DIESE NATURSCHAUSPIEL-TOUR ZUM WUNSCHTERMIN
Vereinbare deinen individuellen Termin für Gruppen ab 7 Personen.

ALLE TERMINE UND INFOS
**findest du auf naturschauspiel.at**

| PREISE | EUR |
|---|---|
| KINDER | **4** |
| ERWACHSENE | **7** |

ORT
**Grünau im Almtal, Scharnstein, Steinfelden in Pettenbach (Grüner Erde-Welt)**

NATURVERMITTLER
Fritz Wolf, Christoph Wolf, Daniela Wolf, Wolfgang Rab



33

# WALD DER ZUKUNFT

KLIMAFITTE UND ARTENREICHE WALDBEWIRTSCHAFTUNG IM ALMTAL

Trockenheit, Stürme, Hitze, Borkenkäfer – der Klimawandel setzt unseren Wäldern zu! Bei dieser Wanderung durch den Wald beobachten wir Boden, Sträucher, Kräuter, Kleinlebewesen – und die Bäume. Gemeinsam überlegen wir, wie dieser Wald in 10, 50 oder 100 Jahren aussehen wird. Die Begriffe Urwald, naturnaher Wald, Wirtschaftswald und Holzplantage werden erörtert. Wie soll der Wald der Zukunft aussehen? Darüber wird bei einer Holzknechtjause diskutiert.

| TERMINE | ZEIT |
|---|---|
| GRÜNE ERDE-WELT | |
| **SA 20.03.** | 9.30-12.30 |
| **SA 10.07.** | 9.30-12.30 |
| **SA 21.08.** | 9.30-12.30 |

ALLE TERMINE UND INFOS
**findest du auf naturschauspiel.at**

| PREISE | EUR |
|---|---|
| KINDER | **4** |
| ERWACHSENE | **7** |

ORT
**Grünau im Almtal, Scharnstein, Steinfelden in Pettenbach (Grüner Erde-Welt)**

NATURVERMITTLER
Fritz Wolf, Christoph Wolf, Daniela Wolf

DIESE NATURSCHAUSPIEL-TOUR ZUM WUNSCHTERMIN
Vereinbare deinen individuellen Termin für Gruppen ab 7 Personen.

34

34

# FLATTERN UND SCHNATTERN IM ALMTAL

## VON ZIEHENDEN SINGVÖGELN UND DEM ERBE DES KONRAD LORENZ

Wir erleben die Vogelwelt des inneren Almtals im Lauf der Jahreszeiten und in **drei verschiedenen Varianten:** Wir begeben uns auf die Spuren von Konrad Lorenz und seinen Graugänsen und erhalten Einblicke in die Geschichte und in heutige moderne Methoden der Verhaltensforschung. Oder wir schlüpfen als Citizen Scientists selbst in die Rolle von Verhaltensforschern. Der eindrucksvolle Vogelzug am Almsee zeigt uns die Vogelberingung als Methode der ornithologischen Forschung.

NATURVERMITTLER
Didone Frigerio, Gudrun Gegendorfer, Josef Hemetsberger, Verena Pühringer-Sturmayr, Julia Rittenschober, Georgine Szipl

ORT
**Grünau im Almtal**

ALLE TERMINE UND INFOS findest du auf **naturschauspiel.at**

Grüne Erde · Cumberland Wildpark Grünau · Konrad Lorenz Forschungsstelle · Traunsee-Almtal salzkammergut

## AUF DEN SPUREN VON KONRAD LORENZ

GRAUGÄNSE UND CO. AN DER FORSCHUNGSSTELLE GRÜNAU

TERMINE
**DIESE NATURSCHAUSPIEL-TOUR ZUM WUNSCHTERMIN**
Vereinbare deinen individuellen Termin für Gruppen ab 7 Personen.

**Dauer: 2,5-3 Std.**

| PREISE | EUR |
|---|---|
| KINDER | **2** |
| ERWACHSENE | **5** |
| **PREISE GRUPPE / P.P.** | **EUR** |
| KINDER | **1** |
| ERWACHSENE | **2** |
| SCHULKLASSE | **1** |

## BÜRGER SCHAFFEN WISSEN

VERHALTENSFORSCHUNG HAUTNAH

Zusatzinfo:
Der Eintritt in den Cumberland Wildpark ist zusätzlich zu bezahlen. Weitere Informationen:
https://wildpark.at/oeffnungszeiten-preise

TERMINE
**DIESE NATURSCHAUSPIEL-TOUR ZUM WUNSCHTERMIN**
Vereinbare deinen individuellen Termin für Gruppen ab 7 Personen.

**Dauer: 2,5-3 Std.**

| PREISE | EUR |
|---|---|
| KINDER | **2** |
| ERWACHSENE | **5** |
| **PREISE GRUPPE / P.P.** | **EUR** |
| KINDER | **1** |
| ERWACHSENE | **2** |
| SCHULKLASSE | **1** |

## VOGELZUG AM ALMSEE

VOGELBERINGUNG ALS METHODE DER ORNITHOLOGISCHEN FORSCHUNG

TERMINE
**DIESE NATURSCHAUSPIEL-TOUR ZUM WUNSCHTERMIN**
Vereinbare deinen individuellen Termin für Gruppen ab 7 Personen.

**Dauer: 2,5-3 Std.**

| PREISE | EUR |
|---|---|
| KINDER | **2** |
| ERWACHSENE | **5** |
| **PREISE GRUPPE / P.P.** | **EUR** |
| KINDER | **1** |
| ERWACHSENE | **2** |
| SCHULKLASSE | **1** |

35

# WASSERTIERE UNTER DER LUPE

## DIE VIELFALT DES WASSERLEBENS IM GEBIRGSGEWÄSSER ENTDECKEN

Wir erleben eine kindgerechte naturwissenschaftliche Begegnung mit der Wasserwelt der Gebirgsgewässer des Almsees bzw. des Hetzautals. In spielerischer Herangehensweise untersuchen wir die Wasserwelt und erlernen das Fangen und Bestimmen von Wasserlebewesen. Dazu benötigen wir nicht nur Kescher, Lupen und Bestimmungsbücher, sondern auch etwas Geduld und Respekt vor der Natur.

TERMINE

**DIESE NATURSCHAUSPIEL-TOUR ZUM WUNSCHTERMIN**
Vereinbare deinen individuellen Termin für Gruppen ab 7 Personen.

**ALLE TERMINE UND INFOS**
**findest du auf naturschauspiel.at**

| PREISE | EUR |
|---|---|
| KINDER | **2** |
| ERWACHSENE | **5** |

| PREISE GRUPPE / P.P. | EUR |
|---|---|
| KINDER | **1** |
| ERWACHSENE | **2** |
| SCHULKLASSE | **1** |

ORT
**Grünau im Almtal**

NATURVERMITTLER
Didone Frigerio, Gudrun Gegendorfer, Josef Hemetsberger, Verena Pühringer-Sturmayr, Julia Rittenschober, Franziska Zwirchmayr



36

# FORSCHUNG MACHT SCHULE

## WORKSHOPS MIT BIOLOGEN DER KONRAD LORENZ FORSCHUNGSSTELLE

Was bedeutete Verhaltensforschung zu Zeiten von Konrad Lorenz und was bedeutet sie heute? Welche verschiedenen Arten leben in den heimischen Gewässern und wie passen sie sich ihrer Umgebung an? Wir erforschen gemeinsam in Experimenten und erkunden spielerisch die Lebensweisen von Graugänsen, Waldrappen und Wassertieren.

## FLATTERN UND SCHNATTERN IM ALMTAL

### VON ZIEHENDEN SINGVÖGELN UND DEM ERBE DES KONRAD LORENZ

TERMINE

FLATTERN UND SCHNATTERN IM ALMTAL | GRÜNE ERDE-WELT
**DI 03.08.** 10-12.30

**DIESE NATURSCHAUSPIEL-TOUR ZUM WUNSCHTERMIN**
Vereinbare deinen individuellen Termin für Gruppen ab 7 Personen.

ORT
**Schulen in OÖ, Steinfelden in Pettenbach (Grüne Erde-Welt)**
**Wichtig: Diese Tour kann direkt an Schulen durchgeführt werden.**

NATURVERMITTLER
Didone Frigerio, Gudrun Gegendorfer, Josef Hemetsberger, Julia Rittenschober, Franziska Zwirchmayr, Verena Pühringer-Sturmayr

| PREISE GRUPPE / P.P. | EUR |
|---|---|
| KINDER | **1** |
| SCHULKLASSE | **1** |

## WASSERTIERE UNTER DER LUPE

### DIE VIELFALT DES WASSERLEBENS IM GEBIRGSGEWÄSSER ENTDECKEN

37

# FASZINATION GMÖSER MOOR

## WOHLTUENDES UND FASZINIERENDES IM GMÖSER MOOR

Das Gmöser Moor ist eines der wenigen Niedermoore im oö. Alpenvorland. Es entstand nach der Mindel-Eiszeit und bietet einen traumhaften Blick auf den Traunstein. Unser Rundgang durch den bezaubernden Moorwald und die Moorwiese ist ein Genuss für Körper und Seele. Wir entdecken typische Moorpflanzen und ihre Heilwirkung sowie seltene Vögel. Mit Moor-anwendungen, wie Hand- oder Fußbädern und Trinkkuren, lernen wir unsere Gesundheit zu stärken.

| TERMINE | ZEIT |
|---|---|
| **SA 17.04.** | 14-16.30 |
| **SA 15.05.** | 14-16.30 |
| **SA 12.06.** | 14-16.30 |
| **FR 16.07.** | 15-17.30 |
| **SA 18.09.** | 14-16.30 |

ALLE TERMINE UND INFOS
**findest du auf naturschauspiel.at**

| PREISE | EUR |
|---|---|
| KINDER | **2** |
| ERWACHSENE | **9** |

| PREISE GRUPPE / P.P. | EUR |
|---|---|
| KINDER | **2** |
| ERWACHSENE | **7** |
| SCHULKLASSE | **2** |

Zusatzinfo:
Preise inklusive Mooranwendungen, Produktverkostung und Rezepte der Verkostung.

ORT
**Laakirchen**

NATURVERMITTLER
Anna Maria Hauser, Bärbel Ranseder

DIESE NATURSCHAUSPIEL-TOUR ZUM WUNSCHTERMIN
Vereinbare deinen individuellen Termin für Gruppen ab 7 Personen.

Laakirchen macht Zukunft

TRAUNSEE-ALMTAL salzkammergut



38

# SINNESREISE DURCH WALD, WIESE UND MOOR

## SANFT & MANCHMAL WILD DIE ALMAUEN UND DAS NEYDHARTINGER MOOR DURCHSTREIFEN

Ganz ohne Zeitdruck durchqueren wir das atemberaubende Europaschutzgebiet um Bad Wimsbach-Neydharting am Rande des Almtals. Auwälder, der Wimbach und das Flachmoor laden zu einer spannenden Entdeckungsreise ein. Die therapeutische Wirkung dieses Moores ist übrigens seit 1364 bekannt! Unsere Naturvermittler führen zu allen Jahreszeiten und zu unterschiedlichen Themenschwerpunkten zu den verborgenen Schätzen aus Flora und Fauna.

TERMINE
DIESE NATURSCHAUSPIEL-TOUR ZUM WUNSCHTERMIN
Vereinbare deinen individuellen Termin für Gruppen ab 7 Personen.

ALLE TERMINE UND INFOS
**findest du auf naturschauspiel.at**

| PREISE | EUR |
|---|---|
| KINDER | **4** |
| ERWACHSENE | **7** |

| PREISE GRUPPE / P.P. | EUR |
|---|---|
| KINDER | **4** |
| ERWACHSENE | **7** |
| SCHULKLASSE | **4** |

Zusatzinfo:
Bei Schulklassen oder Kindergarten sind 2 Begleitpersonen frei.
Die Teilnahme an den Fixterminen ist kostenlos.
Bei Gruppenbuchungen gelten die angeführten Preise.

ORT
**Bad Wimsbach – Neydharting**

NATURVERMITTLER
Sabina Haslinger, Gertraud Pühringer, Fritz Wolf

WALDNESS

TRAUNSEE-ALMTAL salzkammergut

Das WALDNESS®.Programm begleitet von WALDNESS®. Coaches:

Wald-Wyda · Waldbaden · Waldschule erleben · Wald-Latschenbad in einer herrlichen Berg- und Seenlandschaft · Waldkneippen entlang des Alm Flusses · Cumberland Wildpark · Grüne Erde-Welt

WALDNESS®.Pauschalen Termine:

**Frühlingserwachen.2021**
- So - Mi, 9. bis 12. Mai
- Do - So, 13. bis 16. Mai (Christi Himmelfahrt)

**Altweibersommer.2021**
- So - Mi, 5. bis 8. September
- Do - So, 9. bis 12. September

**Goldener Herbst.2021**
- Do - So, 7. bis 10. Oktober – Exklusivtermin KFB Frauenwandertage
- Do - So, 20. bis 23. Oktober

**Winterwald.2022**
- Sa - Di, 2. bis 5. Jänner
- Mi - Sa, 6. bis 9 Jänner

Weitere Informationen auf www.waldness.at

TRAUNSEE-ALMTAL salzkammergut

Impressum: Herausgeber und für den Inhalt verantwortlich: Tourismusverband Traunsee-Almtal, Toscanapark 1, 4810 Gmunden, vertreten durch Stefan Schimpl. | Grafische Umsetzung: s'Mariedl Werbegrafik - Heidemarie Wittmann, 4644 Scharnstein. || Pauschalreiseverordnung nachzulesen unter: traunsee-almtal.salzkammergut.at/agbs/agbs.html



39

# ZAUBERWALD ZU ALLEN 4 JAHRESZEITEN

DEN „LIEBLINGSPLATZ“ IM WALD ENTDECKEN

Wir ermöglichen den Schülern ein spannendes und unvergessliches Naturerlebnis in ihrem Schulumfeld. Sie entdecken die Vielfalt, Schönheit und Eigenart des Waldes als Spielraum für sich und als Lebensraum für Tiere und Pflanzen. Dabei wird auf spielerische Art das Zusammenwirken der Waldbewohner erforscht. Mit Begeisterung bauen und gestalten wir gemeinsam Baumgesichter, Waldhütten, Kugelbahnen und Waldsofas, auf denen anschließend ein Waldpicknick genossen wird.

TERMINE

DIESE NATURSCHAUSPIEL-TOUR ZUM WUNSCHTERMIN
Vereinbare deinen individuellen Termin für Gruppen ab 7 Personen.

ALLE TERMINE UND INFOS
findest du auf naturschauspiel.at

| PREISE | EUR |
|---|---|
| KINDER | 6 |
| ERWACHSENE | 6 |
| SCHULKLASSE | 6 |

Zusatzinfo:
Bei Buchung des gesamten 4-Jahreszeitenprojektes beträgt der Preis pro Kind und Erwachsenem EUR 5.

ORT
**Schulen in OÖ**
**Wichtig: Diese Tour kann direkt an Schulen durchgeführt werden.**

NATURVERMITTLER
Kerstin Diensthuber, Martina Gföllner

TRAUNSEE-ALMTAL salzkammergut

40

# SAGENHAFTER GRÜNBERG

## GESCHICHTEN, MYTHEN UND FAKTEN ZU PFLANZEN ZWISCHEN GRÜNBERG UND LAUDACHSEE

Neben Sagen über Hexen, Nixen und Riesen begegnen wir am Rücken des Grünbergs auch einer Vielzahl von Pflanzen, die es in diese Welt der Geschichten, Mythen und Legenden geschafft haben. Und das nicht ohne Grund! Wir staunen, wenn wir einst bedeutungsschwere Pflanzen wie kulturgeschichtliche Relikte in alten Geschichten, in Kultur, Küche und Handwerk wieder entdecken. Wir öffnen ein Zeitfenster, das uns ermöglicht, das aktuelle Wissen mit Vorstellungen längst vergangener Zeiten zu vergleichen.

| TERMINE | ZEIT |
|---|---|
| **SA 15.05.** | 10-13 |
| **SA 12.06.** | 10-13 |
| **SA 10.07.** | 10-13 |
| **SA 04.09.** | 10-13 |
| **SA 02.10.** | 10-13 |

ALLE TERMINE UND INFOS
**findest du auf naturschauspiel.at**

| PREISE | EUR |
|---|---|
| KINDER | **3** |
| ERWACHSENE | **7** |
| SCHULKLASSE | **3** |

Zusatzinfo:
Die ausgeschriebenen Fixtermine sind kostenlos (Unterstützung des Tourismusverband Gmunden)!

ORT
**Gmunden**

NATURVERMITTLER
Christof Buchegger, Gertraud Pühringer

DIESE NATURSCHAUSPIEL-TOUR ZUM WUNSCHTERMIN
Vereinbare deinen individuellen Termin für Gruppen ab 7 Personen.

naturerfahren @ gmx.at

TRAUNSEE-ALMTAL salzkammergut



41

# NATURRESTAURANT GMUNDEN

## ZU GAST IN DER WILDKRÄUTERKÜCHE AM FUSSE DES TRAUNSTEINS

An den Hängen des Grünberges erforschen wir den geschmacklichen Reichtum der Wiesen- und Waldböden. Unter fachkundiger Anleitung sammeln wir Wildkräuter, Wildgemüse und Früchte. Im Mittelpunkt steht dabei das Erkennen, achtsame Ernten und Vorbereiten von Wildpflanzen für die Küche. Zum Abschluss eines genussvollen Tages kochen wir gemeinsam in „Ingrids Kochstudio" ein zur Jahreszeit passendes Wildkräutermenü.

| TERMINE | ZEIT | |
|---|---|---|
| ZARTES FRÜHLINGSGRÜN FÜR DAS WILDPFLANZENMENÜ | | |
| **FR 16.04.** | 13-17.30 | |
| BLÜTEN UND BLÄTTER – GAUMENKITZLER IM MAI | | |
| **FR 28.05.** | 13-17.30 | |
| KÖSTLICHKEITEN VON DER SOMMERWIESE KREATIV ZUBEREITET | | |
| **FR 25.06.** | 13-17.30 | |
| WILDGEMÜSE UND SAMEN – BUNTES SPÄTSOMMERMENÜ | | |
| **FR 03.09.** | 13-17.30 | |
| WILDE FRÜCHTE UND WURZELN – SCHMACKHAFTES IM HERBST | | |
| **FR 01.10.** | 13-17.30 | |

ALLE TERMINE UND INFOS
**findest du auf naturschauspiel.at**

| PREISE | EUR |
|---|---|
| KINDER | **53** |
| ERWACHSENE | **68** |

Zusatzinfo:
Im Preis inkludiert sind Kräuterschulung, Kochworkshop, 4-gängies Menü, Kostproben aus der Wildkräuter-Vorratskammer, Kräutersäfte, Rezepte, Handout, eventuell Transfer.

ORT
**Gmunden (Landhotel Grünberg am Lee)**

NATURVERMITTLER
Christine Dattenböck, Sandra Hummer, Maria Miglbauer

DIESE NATURSCHAUSPIEL-TOUR ZUM WUNSCHTERMIN
Vereinbare deinen individuellen Termin für Gruppen ab 7 Personen.

Grünberg www.gruenberg.at *** superior

TRAUNSEE-ALMTAL salzkammergut

42

42

SALZKAMMERGUT

# ABENTEUER GSCHLIEFGRABEN

## EINE ZEITREISE DURCH DIE JAHRTAUSENDE DER KULTUR-GEOLOGIE

Auf Exkursion mit dem renommierten Geologen Johannes Weidinger erfahren wir so manches geologische Aha-Erlebnis und erforschen die Zusammenhänge von Landschaftsentstehung, Naturgefahren und naturnahen Wäldern.

**Zwei Varianten bieten sich an:** Einerseits eine abenteuerliche Tour in die Kalklandschaft der Kaltenbachwildnis und andererseits die Wanderung zu den Erosionsprozessen am Fuße der Traunsteinwände.

ORT
**Gmunden**

NATURVERMITTLER
Johannes Weidinger

DIESE NATURSCHAUSPIEL-TOUR ZUM WUNSCHTERMIN
Vereinbare deinen individuellen Termin für Gruppen ab 7 Personen.

ALLE TERMINE UND INFOS **findest du auf naturschauspiel.at**

TRAUNSEE-ALMTAL
salzkammergut

## AM TRAUNSEE-OSTUFER

GEOLOGISCHE ZONEN UND NATURGEWALTEN

TERMINE
Nach Vereinbahrung

**Dauer: 3-6 Std.**

| PREISE GRUPPE / P.P. | EUR |
|---|---|
| KINDER | **15** |
| ERWACHSENE | **20** |
| SCHULKLASSE | **15** |

Zusatzinfo:
Preis inkl. Seilbahn-, Schifffahrt und Museumsführung.

## DURCH DIE KALTENBACHWILDNIS

GEOLOGISCHE PHÄNOMENE AM FUSSE DES TRAUNSTEINS

TERMINE
Nach Vereinbahrung

**Dauer: 4-6 Std.**

| PREISE GRUPPE / P.P. | EUR |
|---|---|
| KINDER | **12** |
| ERWACHSENE | **21** |
| SCHULKLASSE | **12** |

Zusatzinfo:
Preis inkl. Seilbahn-, Schifffahrt und Museumsführung.

43

# 50 SHADES OF GREEN

## LUSTQUELLEN IM NATURPARK ENTDECKEN

Wir lustwandeln auf einem idyllischen Weg durch den Naturpark Attersee-Traunsee mit herrlichem Ausblick auf den Attersee. Pflanzenportraits verraten uns dabei die erotischen Wirkungsweisen unserer heimischen Kräuter. Wie schmecken Pimpernusslikör und grüner Hafertee? Welche Pflanze wird als grünes Viagra bezeichnet? Wir suchen und verkosten. Neben kulinarischen Kostproben erhalten wir Anregungen zu Ritualen, Ölen und Liebesgewürzen.

| TERMINE | ZEIT |
|---|---|
| **FR 30.04.** | 15-18 |
| **FR 07.05.** | 15-18 |
| **FR 18.06.** | 15-18 |
| **FR 02.07.** | 15-18 |
| **FR 10.09.** | 15-18 |

ALLE TERMINE UND INFOS
**findest du auf naturschauspiel.at**

| PREISE | EUR |
|---|---|
| ERWACHSENE | **25** |
| PREISE GRUPPE / P.P. | EUR |
| ERWACHSENE | **23** |

Zusatzinfo:
Preis inkl. Give aways.
Für alle Inhaber einer OÖN-Card, Familienkarte, 4youCard, ÖAMTC-Vorteilscard und für Naturpark-Vereinsmitglieder verringert sich der Preis um EUR 2 pro Person.

ORT
**Steinbach am Attersee**

NATURVERMITTLER
Ursula Asamer

DIESE NATURSCHAUSPIEL-TOUR ZUM WUNSCHTERMIN
Vereinbare deinen individuellen Termin für Gruppen ab 7 Personen.

ATTERSEE-ATTERGAU
**salzkammergut**



44

# IM DUNKELN IST GUT MUNKELN!

## GEHEIMNISVOLLES TECHTELMECHTEL ZWISCHEN PILZEN UND BÄUMEN

Geheimcode Myzel – der große Deal zwischen Wurzeln und Pilzen! Bei unserem Spaziergang auf markierten Wanderwegen des Naturschutzgebietes Taferlklaussee befassen wir uns mit verborgenen Lebensgemeinschaften im woodwideweb des Waldkammergutes. Die Fäden werden im Untergrund gezogen. Dringen wir vor in die spannende dunkle Welt des Betriebssystems funghi 2.0! Warum wachsen Pilze vorwiegend im Wald? Was tut dieses Netzwerk für unser Klima? Diesen und weiteren spannenden Fragen gehen wir nach!

| TERMINE | ZEIT |
|---|---|
| **FR 23.04.** | 14-17 |
| **FR 25.06.** | 14-17 |
| **FR 30.07.** | 14-17 |
| **FR 06.08.** | 14-17 |
| **FR 03.09.** | 14-17 |

ALLE TERMINE UND INFOS
**findest du auf naturschauspiel.at**

| PREISE | EUR |
|---|---|
| KINDER | **7** |
| ERWACHSENE | **18** |
| PREISE GRUPPE / P.P. | EUR |
| KINDER | **5** |
| ERWACHSENE | **16** |
| SCHULKLASSE | **5** |

Zusatzinfo: Preis inkl. Give aways.
Für alle Inhaber einer OÖN-Card, Familienkarte, 4youCard, ÖAMTC-Vorteilscard und für Naturpark-Vereinsmitglieder verringert sich der Preis um EUR 2 pro Person.

ORT
**Altmünster**

NATURVERMITTLER
Ursula Asamer, Clemens Schnaitl

DIESE NATURSCHAUSPIEL-TOUR ZUM WUNSCHTERMIN
Vereinbare deinen individuellen Termin für Gruppen ab 7 Personen.

TRAUNSEE-ALMTAL
**salzkammergut**

ATTERSEE-ATTERGAU
**salzkammergut**

45

# ALIENS IM BACH

## EINE BEGEGNUNG MIT BACHFLOHKREBS, STRUDELWURM UND ANDEREN WASSERMONSTERN

Du begibst dich auf eine unvergessliche Entdeckungsreise zum Lebensraum Bach. Beim Stöbern nach den Wassermonstern (Amphibien, Insektenlarven) an den Ufern der rauschenden Fließgewässer im Naturpark Attersee-Traunsee werden die außerirdisch aussehenden Tierchen vorsichtig erforscht und bestimmt. Danach werden sie behutsam in ihren Lebensraum zurückgegeben. Dich wird verblüffen, wie anpassungsfähig die Lebewesen sind und welche Tricks sie für ihre Fortbewegung, Atmung und Nahrungsaufnahme nützen.

| TERMINE | ZEIT |
|---|---|
| **SA 07.08.** | 10-13 |

ALLE TERMINE UND INFOS
**findest du auf naturschauspiel.at**

| PREISE | EUR |
|---|---|
| KINDER | **5** |
| ERWACHSENE | **10** |
| PREISE GRUPPE / P.P. | EUR |
| SCHULKLASSE | **5** |

Zusatzinfo:
Bei Touren mit Schulen Begleitperson frei.
Für alle Inhaber einer OÖN-Card, Familienkarte, 4youCard, ÖAMTC-Vorteilscard und für Naturpark-Vereinsmitglieder verringert sich der Preis um EUR 2 pro Person.

ORT
**Weyregg am Attersee**

NATURVERMITTLER
Sabine Ablinger, Christof Buchegger, Elke Holzinger, Marcella Mühlbach

DIESE NATURSCHAUSPIEL-TOUR ZUM WUNSCHTERMIN
Vereinbare deinen individuellen Termin für Gruppen ab 7 Personen.

ATTERSEE-ATTERGAU salzkammergut



46

# ALLE NEUNE! ... RUMKUGELN IM ZWETSCHKENREICH®

## PICKSÜSSE UND HOCHGEISTIGE NATUR-GENUSS-TOUR

Im Naturpark Attersee-Traunsee begegnen wir der „Echten Zwetschke“ und anderen Verwandten aus der Zwetschkenfamilie wie Kriecherl, Bidling und Co. Dabei entdecken wir ungeahnte Qualitäten dieser landschaftsprägenden Kulturbäume. Denn die Zwetschke wurde in der Volksheilkunde als Schutzbaum, Räuchermittel, Glücksbringer oder als Heilmittel verwendet. Zwetschkiges für Gaumen und Geist runden schließlich den Besuch im Zwetschkenreich® ab.

| TERMINE | ZEIT |
|---|---|
| **DO 12.08.** | 13-16 |
| **DO 19.08.** | 13-16 |
| **DO 26.08.** | 13-16 |

ALLE TERMINE UND INFOS
**findest du auf naturschauspiel.at**

| PREISE | EUR |
|---|---|
| ERWACHSENE | **18** |
| PREISE GRUPPE / P.P. | EUR |
| ERWACHSENE | **16** |

Zusatzinfo:
Preise inkl. 5 Euro Materialkosten. Für alle Inhaber einer OÖN-Card, Familienkarte, 4youCard, ÖAMTC-Vorteilscard und für Naturpark-Vereinsmitglieder verringert sich der Preis um EUR 2 pro Person.

ORT
**Steinbach am Attersee**

NATURVERMITTLER
Ursula Asamer, Clemens Schnaitl

DIESE NATURSCHAUSPIEL-TOUR ZUM WUNSCHTERMIN
Vereinbare deinen individuellen Termin für Gruppen ab 7 Personen.

ATTERSEE-ATTERGAU salzkammergut

47

# AUF TAUCHGANG IM WALDMEER

## IN DIE TIEFEN DER WUNDERSAMEN NATURPARKWÄLDER VERSINKEN

Wir tauchen ein in das Waldmeer des Naturpark Attersee-Traunsee, werden Teil des Waldes, lernen seine Bewohner kennen und üben uns in der Kunst des Fährtenlesens. Während wir Geschichten über Feen, Kobolde und Zwerge lauschen, basteln wir aus Schätzen des Waldes tolle Erinnerungsstücke. So lernen wir mit Spiel, Spaß und viel Abwechslung den Wald im Kleid der vier Jahreszeiten kennen.

| TERMINE | ZEIT |
|---|---|
| **SA 22.05.** | 14-17 |
| **SA 18.12.** | 14-17 |
| **SO 19.12.** | 14-17 |

ALLE TERMINE UND INFOS
**findest du auf naturschauspiel.at**

| PREISE | EUR |
|---|---|
| KINDER | **5** |
| ERWACHSENE | **10** |
| PREISE GRUPPE / P.P. SCHULKLASSE | EUR **5** |

Zusatzinfo:
Begleitpersonen bei Schulklassen frei. Bei Schul- und Ferienveranstaltungen: 5 Euro pro Kind.
Für alle Inhaber einer OÖN-Card, Familienkarte, 4youCard, ÖAMTC-Vorteilscard und für Naturpark-Vereinsmitglieder verringert sich der Preis um EUR 2 pro Person.

ORT
**Weyregg am Attersee**

NATURVERMITTLER
Sabine Ablinger, Marcella Mühlbach

DIESE NATURSCHAUSPIEL-TOUR ZUM WUNSCHTERMIN
Vereinbare deinen individuellen Termin für Gruppen ab 7 Personen.

ATTERSEE-ATTERGAU salzkammergut



48

# HEUTE MACHEN WIR BLAU

## EIN BUNTES ERLEBNIS MIT SELBSTGEMACHTEN PFLANZENFARBEN

Wir erforschen die Welt der Pflanzenfarben des Waldkammerguts im Naturpark Attersee-Traunsee und suchen nach verwertbaren Färbematerialien von Kräutern, Blüten, Blättern, Wurzeln oder Rinden. Wir pflücken diese für unsere Farbexperimente in Wald und Wiese. Bei verschiedenen Prozessen entstehen bemerkenswerte Farben zum kreativen Verwirklichen auf Papier und anderen Materialien. Je nach Jahreszeit üben wir uns sodann in handwerklichem Geschick, vom Ostereierfärben bis zum Herstellen von Badesalz.

| TERMINE | ZEIT |
|---|---|
| **FR 05.03.** | 13-17 |
| **SA 27.03.** | 13-17 |
| **FR 15.10.** | 13-17 |
| **FR 05.11.** | 13-17 |

ALLE TERMINE UND INFOS
**findest du auf naturschauspiel.at**

| PREISE | EUR |
|---|---|
| KINDER | **25** |
| ERWACHSENE | **28** |
| PREISE GRUPPE / P.P. | EUR |
| KINDER | **23** |
| ERWACHSENE | **26** |
| SCHULKLASSE | **6** |

Zusatzinfo:
Preis inkl. 10 Euro Materialkosten.
Für alle Inhaber einer OÖN-Card, Familienkarte, 4youCard, ÖAMTC-Vorteilscard und für Naturpark-Vereinsmitglieder verringert sich der Preis um EUR 2 pro Person.

ORT
**Steinbach am Attersee**

NATURVERMITTLER
Ursula Asamer

DIESE NATURSCHAUSPIEL-TOUR ZUM WUNSCHTERMIN
Vereinbare deinen individuellen Termin für Gruppen ab 7 Personen.

ATTERSEE-ATTERGAU salzkammergut

49

# IM WALDKAMMERGUT®

## MIT DEM FÖRSTER DURCH WÄLDER STREIFEN

SALZKAMMERGUT

Auf verschiedenen Routen sind wir mit Förster Poidl Putz unterwegs im Aurachtal. Er teilt mit uns sein Wissen über die Funktionen des Waldes, Pflege, Schutz und vielfältige Nutzung der Bäume, über Jagd und Wild, Vogel- und Naturschutz sowie Tiere, Pflanzen und Kräuter im Naturpark Attersee-Traunsee. Auch gehen wir der Frage nach, wie der Wald in der Blütezeit der Salzgewinnung genutzt wurde und welche aktuellen Veränderungen heute besonderen Einfluss auf den Wald haben. Die Touren bieten durch die jeweilige Anpassung an aktuelle Forstarbeiten, Jahreszeit und Witterung besonders viel Abwechslung.

| TERMINE | | ZEIT |
|---|---|---|
| **DI** | **05.01.** | 16-19.30 |
| **SA** | **06.02.** | 13-17 |
| **SA** | **27.03.** | 13-17 |
| **MI** | **08.12.** | 13-17 |
| **FR** | **31.12.** | 14-17.30 |

ALLE TERMINE UND INFOS
**findest du auf**
**naturschauspiel.at**

| PREISE | EUR |
|---|---|
| KINDER | **5** |
| ERWACHSENE | **10** |
| PREISE GRUPPE / P.P. SCHULKLASSE | EUR **5** |

Zusatzinfo: Schul- und Ferienveranstaltungen: 5 Euro pro Kind. Für alle Inhaber einer OÖN-Card, Familienkarte, 4youCard, ÖAMTC-Vorteilscard und für Naturpark-Vereinsmitglieder verringert sich der Preis um EUR 2 pro Person.

ORT
**Altmünster**

NATURVERMITTLER
Leopold Putz

DIESE NATURSCHAUSPIEL-TOUR ZUM WUNSCHTERMIN
Vereinbare deinen individuellen Termin
für Gruppen ab 7 Personen.

TRAUNSEE-ALMTAL salzkammergut WALDRAUM

TRAUNSEE-ALMTAL salzkammergut

Naturparke Oberösterreich



50

# KRÄUTERZAUBER IM JAHRESKREIS

## TRADITIONELLES KÖCHELN UND WERKEN IM NATURPARK ATTERSEE-TRAUNSEE

SALZKAMMERGUT

Begleitet von der Kräuterfrau vom Gmundnerberg sammeln wir saisonale Wildkräuter. Das wertvolle Wissen unserer Ahnen zur Verwendung der Pflanzensäfte und -kräfte kommt uns dabei zugute. Wir verarbeiten die gefundenen Kräuterköstlichkeiten im wildromantischen Ruinengarten. Vom frischen Blütensirup und Omas „Kräutl-Schmia" im Frühjahr über die „Kräuterbuschen zu Johannis" bis zur individuellen Räuchermischung aus Kräutern, Harz und Zunderschwamm.

| TERMINE | | ZEIT |
|---|---|---|
| **MI** | **28.04.** | 17-20.30 |
| **MI** | **12.05.** | 10.30-14 |
| **MI** | **02.06.** | 17-20.30 |
| **MI** | **09.06.** | 10.30-14 |
| **MI** | **23.06.** | 17-20.30 |

ALLE TERMINE UND INFOS
**findest du auf**
**naturschauspiel.at**

| PREISE | EUR |
|---|---|
| KINDER | **15** |
| ERWACHSENE | **20** |

Zusatzinfo:
Für alle Inhaber einer OÖN-Card, Familienkarte, 4youCard, ÖAMTC-Vorteilscard und für Naturpark-Vereinsmitglieder verringert sich der Preis um EUR 2 pro Person.
Gruppenpreis auf Anfrage

ORT
**Altmünster**

NATURVERMITTLER
Elisabeth Strauss

DIESE NATURSCHAUSPIEL-TOUR ZUM WUNSCHTERMIN
Vereinbare deinen individuellen Termin
für Gruppen ab 7 Personen.

TRAUNSEE-ALMTAL salzkammergut

Naturparke Oberösterreich

51

# SCHLARAFFENLAND STREUOBSTWIESE

## ZU GAST IM APFEL-, BIRN- UND ZWETSCHKENREICH

SALZKAMMERGUT

Streuobstwiesen prägen unser Landschaftsbild und sind eine wichtige Nahrungsquelle für uns Menschen. Aber auch unzählige Tierarten finden eine reich gedeckte Tafel: Hier findet die Wildbiene ihren Nektar und der Steinkauz sein Lieblingsgericht. Bechsteinfledermaus und Igel naschen hier nur allzu gern. Wir erforschen und beobachten diesen Lebensraum zu allen Jahreszeiten und bereiten schließlich selbst eine Streuobstwiesenjause zu.

| TERMINE | ZEIT |
|---|---|
| **SA 24.04.** | 14-17 |
| **SA 11.09.** | 13.30-16.30 |

ALLE TERMINE UND INFOS
**findest du auf**
**naturschauspiel.at**

| PREISE | EUR |
|---|---|
| KINDER | **5** |
| ERWACHSENE | **10** |

| PREISE GRUPPE / P.P. | EUR |
|---|---|
| SCHULKLASSE | **5** |

Zusatzinfo:
Für alle Inhaber einer OÖN-Card, Familienkarte, 4youCard, ÖAMTC-Vorteilscard und für Naturpark-Vereinsmitglieder verringert sich der Preis um EUR 2 pro Person.

ORT
**Weyregg am Attersee**

NATURVERMITTLER
Sabine Ablinger

DIESE NATURSCHAUSPIEL-TOUR ZUM WUNSCHTERMIN
Vereinbare deinen individuellen Termin für Gruppen ab 7 Personen.

ATTERSEE-ATTERGAU
salzkammergut

Naturparke Oberösterreich



52

# GERLI, DIE HEXE VOM GERLHAMER MOOR

## DIE WUNDERSAME REISE DES PERLFISCHES VOM MEER IN DEN ATTERSEE

SALZKAMMERGUT

Auf unserer Wanderung ins Moor begegnet uns die liebe Gerli, eine Moorhexe. Viele Geschichten und Legenden weiß sie zu erzählen, vom Moor und dem Atterseegebiet. Eine Besonderheit ist die Reise des Perlfisches vom Schwarzen Meer in den Attersee. Mit allen Sinnen entdecken wir gemeinsam viele Geheimnisse im Lebensraum Moor.

| TERMINE | ZEIT |
|---|---|
| **SO 30.05.** | 13-16 |
| **SO 20.06.** | 13-16 |
| **SO 01.08.** | 13-16 |
| **SO 17.10.** | 13-16 |

ALLE TERMINE UND INFOS
**findest du auf**
**naturschauspiel.at**

| PREISE | EUR |
|---|---|
| KINDER | **6** |
| ERWACHSENE | **10** |

| PREISE GRUPPE / P.P. | EUR |
|---|---|
| KINDER | **6** |
| ERWACHSENE | **10** |
| SCHULKLASSE | **5** |
| FAMILIEN | **20** |

ORT
**Seewalchen am Attersee**

NATURVERMITTLER
Martina Huemer, Christina Burda, Julian Huemer, Max Huemer

ATTERSEE-ATTERGAU
salzkammergut

53

SALZKAMMERGUT

# PFAHLBAU AM ATTERSEE

## 6000 JAHRE LEBEN UND BAUEN AM WASSER

Im flachen Wasser der Seeufer und in den tiefsten Tiefen des Attersees versteckt sich Außergewöhnliches, das wir erkunden wollen.

**Es stehen zwei Varianten zur Wahl:**
Eine Entdeckungstour mit dem Schiff, die sich den Naturphänomenen des Attersees sowie zurück an Land den frühgeschichtlichen Spuren widmet. Und eine Zeitreise in das alltägliche Leben der Siedler eines Pfahlbaudorfes der Jungsteinzeit.

ORTE
**Attersee am Attersee, Seewalchen am Attersee**

NATURVERMITTLER
Alfons Egger, Brita Heidenreich, Isolde Plangg-Tauschitz, Rosi Wasmeyer, Peter Wechselauer

DIESE NATURSCHAUSPIEL-TOUR ZUM WUNSCHTERMIN
Vereinbare deinen individuellen Termin für Gruppen ab 7 Personen.

PFAHLBAU AM ATTERSEE

ATTERSEE-ATTERGAU salzkammergut

53

## DAS LEBEN IM PFAHLBAUDORF

VOM STEINZEITLICHEN LEBEN AM SEE

| TERMINE | ZEIT |
|---|---|
| **MO 31.05.** | 15-17.30 |
| **MO 14.06.** | 15-17.30 |
| **MO 12.07.** | 15-17.30 |
| **MO 16.08.** | 15-17.30 |
| **MO 06.09.** | 15-17.30 |

ALLE TERMINE UND INFOS
findest du auf
naturschauspiel.at

| PREISE | EUR |
|---|---|
| KINDER | **6** |
| ERWACHSENE | **7** |
| PREISE GRUPPE /P.P. | EUR |
| KINDER | **5** |
| ERWACHSENE | **6** |
| SCHULKLASSE | **5** |

## SCHIFFSEXPEDITION IN DIE STEINZEIT

NATURSCHÄTZE UND GESCHICHTE AM ATTERSEE ERLEBEN

| TERMINE | ZEIT |
|---|---|
| **FR 16.07.** | 15-17.45 |
| **FR 30.07.** | 15-17.45 |
| **FR 13.08.** | 15-17.45 |
| **FR 27.08.** | 15-17.45 |

ALLE TERMINE UND INFOS
findest du auf
naturschauspiel.at

| PREISE | EUR |
|---|---|
| KINDER | **12** |
| ERWACHSENE | **19** |
| PREISE GRUPPE / P.P. | EUR |
| KINDER | **12** |
| ERWACHSENE | **19** |
| SCHULKLASSE | **12** |

Zusatzinfo:
Preise inkl. Schifffahrt.

54

# NATURE CACHING ATTERSEE

## DER SCHATZ IM BUCHENWALD

Eine abwechslungsreiche Tour zu interessanten Orten und verborgenen Schätzen im Naturschutzgebiet Attersee-Mondsee. Mit dem GPS-Gerät in der Hand und Unterstützung von oben geht es auf die abenteuerliche Suche quer durch eine einzigartige Natur- und Kulturlandschaft. Und am Ende winkt allen Schatzjägern kostbares Wissen und sogar eine Belohnung.

| TERMINE | ZEIT |
|---|---|
| **SA 22.05.** | 13-17 |
| **SA 07.08.** | 13-17 |

ALLE TERMINE UND INFOS
**findest du auf**
**naturschauspiel.at**

| PREISE | EUR |
|---|---|
| KINDER | **15** |
| ERWACHSENE | **15** |

| PREISE GRUPPE / P.P. | EUR |
|---|---|
| KINDER | **15** |
| ERWACHSENE | **15** |
| SCHULKLASSE | **15** |
| FAMILIE | **40** |

ORT
**Seewalchen am Attersee**

NATURVERMITTLER
Markus Renner, Eva-Maria Ott

DIESE NATURSCHAUSPIEL-TOUR ZUM WUNSCHTERMIN
Vereinbare deinen individuellen Termin
für Gruppen ab 7 Personen.



55

# ABENTEUER WALD

## EIN ERLEBNISPARCOURS DURCH DIE EINZIGARTIGE NATUR- UND KULTURLANDSCHAFT

Gemeinsam streifen wir durch die Waldwildnis der Attersee-Region und suchen die Herausforderung: Wir haben einige Hindernisse zu überwinden. Wir werden hoch über den Baumwipfeln abgeseilt oder trainieren unsere Konzentration beim Schießen mit Pfeil und Bogen. Am Wasser erwartet uns der Bau eines Floßes oder eine Kajak-Tour. Auf verborgenen Pfaden entdecken wir die Faszination der Natur und haben Spaß an den Waldabenteuern und Gruppenerlebnissen.

| TERMINE | ZEIT |
|---|---|
| **SA 08.05.** | 13-17 |
| **SA 10.07.** | 13-17 |

ALLE TERMINE UND INFOS
**findest du auf**
**naturschauspiel.at**

| PREISE | EUR |
|---|---|
| KINDER | **18** |
| ERWACHSENE | **20** |

| PREISE GRUPPE / P.P. | EUR |
|---|---|
| KINDER | **18** |
| ERWACHSENE | **20** |
| SCHULKLASSE | **18** |
| FAMILIE | **50** |

ORT
**Seewalchen am Attersee**

NATURVERMITTLER
Markus Renner, Eva-Maria Ott

DIESE NATURSCHAUSPIEL-TOUR ZUM WUNSCHTERMIN
Vereinbare deinen individuellen Termin
für Gruppen ab 7 Personen.

# INN- & HAUSRUCKVIERTEL

„

AM ANDEREN TAGE WAR SCHÖNES WETTER. MEIN REISEBAROMETER, WELCHES ICH IN MEINER MALERSTUBE AUFGEHÄNGT HATTE, ZEIGTE ACHTUNDZWANZIG ZOLL UND VIER LINIEN, WAS DAUER DES SCHÖNEN WETTERS BEDEUTETE, UND ICH NAHM MEINE STETS BEREIT STEHENDEN MALERWANDERSACHEN, UND GING SOFORT ZUM MALEN AUF DAS MOOR HINAUS.

“

ADALBERT STIFTER
AUS: NACHKOMMENSCHAFTEN

ADALBERT STIFTER (23.10.1805 Oberplan/Böhmen - 28.01.1868, Linz)
war Schriftsteller, Maler und Pädagoge. Das Adalbert-Stifter-Institut des Landes Oberösterreich / StifterHaus vereinigt in den Räumlichkeiten des ehemaligen Wohnhauses Adalbert Stifters eine Forschungsstätte für Literatur- und Sprachwissenschaft, ein Museum zur oö. Literaturgeschichte sowie das OÖ. Literaturhaus mit Veranstaltungsbetrieb.

Zitat ausgewählt von Adalbert-Stifter-Institut des Landes OÖ / StifterHaus

TIERPORTRÄT

# BEKASSINE

*GALLINAGO GALLINAGO*

Sie zeigt ein einzigartiges, bizarres Balzverhalten – die Bekassine. In wellenförmigen Schleifen überfliegt sie im Frühjahr ihr Revier und erzeugt durch gespreizte Schwanzfedern beim Herabgleiten einen wimmernden Instrumentallaut, das „Meckern der Himmelsziege". Ein Hör- und Seherlebnis der Sonderklasse, meist kurze Zeit in der Dämmerung zu bestaunen und nur mehr an ganz wenigen Orten. Da sie zur Nahrungssuche mit ihrem langen, sensiblen Schnabel stocherfähige Moorböden zum Überleben braucht und die meisten Moore zerstört wurden, ist sie bundesweit akut vom Aussterben bedroht.

Präsentiert von Blühendes Österreich und Birdlife Österreich
Bildautor: Birdlife / Michael Dvorak



PFLANZENPORTRÄT

# MOOSBEERE

*VACCINIUM OXYCOCCOS*

Die Gewöhnliche Moosbeere ist ein immergrüner Zwergstrauch, der ausschließlich in Mooren zu finden ist. Durch ihre fadenförmigen Stängel, die zwischen den Torfmoosen umherkriechen, ist diese zarte Pflanze perfekt an die extremen Bedingungen im Lebensraum Moor angepasst. Während ältere Pflanzenteile von den Torfmoosen begraben und im Laufe der Zeit ein Bestandteil des Torfes werden, schlängeln sich die jüngsten Triebe dem Licht entgegen nach oben. Die Gewöhnliche Moosbeere ist eine stark gefährdete Art und in Oberösterreich im Mühlviertel, im Innviertel und in den Mooren der Alpenregion zu finden.

Präsentiert von Oö. Landes-Kultur GmbH, Botanische Abteilung
Bildautorin: Maria Wimmer

# DIE BEKASSINE IM IBMER MOOR
## GELINGT DIE RETTUNG DIESER SELTENEN ART?

Mit nur mehr 30 bis 60 Paaren in Österreich steht der markanteste Moorvogel unmittelbar vor dem Aus. Um das zumindest im wichtigsten Brutgebiet der Art zu verhindern, setzen die Stiftung Blühendes Österreich und BirdLife ab dem Winter 2020/21 Revitalisierungsmaßnahmen im Ibmer Moor um, dem größten, heimischen Moorkomplex. Sie werden dabei von Grundeigentümern und der LEADER-Region unterstützt.

Durch jahrelange Nutzungsaufgabe entstandene Gehölzgruppen werden an 15 Stellen entfernt. Die Wiederbewirtschaftung dieser Flächen soll naturnahe, offene Moorwiesen und Flachwasserzonen und damit wertvolle Biotope für die Bekassine schaffen. Die Maßnahmen auf 5 ha stellen für ca. 30 ha angrenzende Wiesen eine entscheidende Aufwertung dar, da sie den Druck der Fressfeinde auf die Bodenbrüter auch hier reduzieren. Die Bekassine kann auf derartige Biotopgestaltung sehr rasch positiv reagieren. Es profitieren weitere gefährdete Arten wie Brachvogel, Schwarzkehlchen, der Kleine Wasserfrosch bzw. eine ganze Lebensgemeinschaft.

**Ein Hoch auf das Moor: Moorschutz ist auch Klimaschutz**
Nur 0,3 Prozent der Landesfläche Österreichs sind Moore. Der Großteil des ursprünglichen Moorbestandes wurde bereits durch Entwässerung vernichtet. Moore leisten jedoch einen bedeutenden Beitrag für den Klimaschutz, denn sie speichern doppelt so viel Kohlenstoff wie alle Wälder der Welt. In Deutschland enthält eine 15 Zentimeter mächtige Torfschicht auf gleicher Fläche in etwa gleich viel Kohlenstoff wie ein 100-jähriger Wald. Wenn also in einem Moor die Torfmächtigkeit um einen Meter zurückgeht, müsste zum Ausgleich das Sechsfache an Fläche aufgeforstet werden und 100 Jahre ungestört wachsen.

### BLÜHENDES ÖSTERREICH

Blühendes Österreich – REWE International gemeinnützige Privatstiftung setzt sich für eine gesunde Umwelt und eine nachhaltige Landwirtschaft ein. Deshalb fördert Blühendes Österreich seit 2015 rund 200 Bauern, Naturschutzorganisationen, Gemeinden und andere Initiativen, die durch eine verantwortungsvolle Landwirtschaft und Schutz der Biodiversität unsere natürliche Vielfalt schützen. Mit ca. 4.000 Angeboten und Naturerlebnissen sowie 80 Partnern ist bluehendesoesterreich.at die größte digitale Plattform für Naturtourismus und Naturcontent Österreichs. **bluehendesoesterreich.at**



# MOBILE SCHAURÄUME

Mit den mobilen Ausstellungsräumen ist die OÖ Landes-Kultur GmbH mit Themen aus der Region vor Ort präsent. Infotafeln machen die sorgsam ausgewählten Objekte verständlich. Besonderes Highlight: Über Video kann man sich direkt mit den Naturvermittlern austauschen.

Für die Saison 2021 sind mobile Schauräume zu folgenden naturwissenschaftlichen Themen in Vorbereitung. Aktuelle Informationen erhältst du auf **ooekultur.at.**

# HEIMISCHE PERLENGEHEIMNISSE
## – FLUSSPERLMUSCHEL

Glänzende Perlen, die über Jahrzehnte in heimischen Flussperlmuscheln gewachsen sind, verzieren bis heute kulturelle Schätze. Die Zucht der Flussperlmuscheln war früher für die Schmuckproduktion vorgesehen, heute dienen Zuchtprogramme dem Artenschutz. Nur so besteht Hoffnung, mittels Nachzuchten die überalterten Naturbestände durch Jungmuscheln neu aufzubauen.

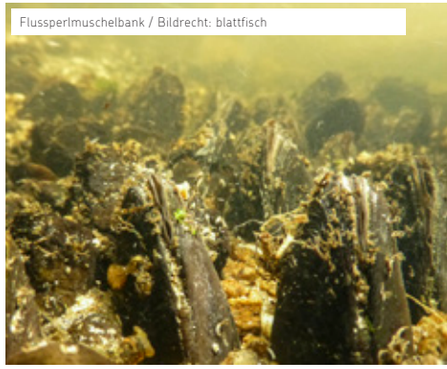

Flussperlmuschelbank / Bildrecht: blattfisch

# BAT NIGHT – FLEDERMÄUSE

In vielen Teilen der Welt gelten Fledermäuse als Glücksbringer, in unserem Kulturkreis denken wir eher an Dracula oder Batman. Vielleicht, weil sie vor allem nachtaktiv sind? Doch genau das macht ihre Beobachtung spannend. In Oberösterreich leben 25 geschützte Arten, die es sich gerne bei Anbruch des Tages kopfüber auch in Dachstühlen gemütlich machen und so mancher menschliche Hausbewohner weiß nichts von seinen zahlreichen Untermietern.

Wochenstube der Mausohren / Bildrecht: Land OÖ / Forstmeier

# SALZACH-DURCHBRUCH AUS DER EISZEIT

Man kann den Salzach-Durchbruch natürlich auch per pedes – oder eben mit dem Rad - erreichen. Ein Naturwunder sondergleichen offenbart sich hier. Die Gesteinsschichten, die die Salzach in der Gemeinde Hochburg-Ach und im bayerischen Burghausen ausgeschwemmt hat, gehen bis auf die Eiszeit zurück. Die imposanten Höhenwände sind ein echtes wildromantisches Naturschauspiel, in dem Dohlen und Fledermäuse, Eulen und ungefährliche Äskulapnattern anzutreffen sind.

# EUROPARESERVAT UNTERER INN

Ein nicht weniger spannendes Naturparadies ist das grenzüberschreitende Europareservat Unterer Inn im bayerisch-oberösterreichischen Grenzgebiet. Auwälder, Inseln und magere Wiesen bieten eine vielfältige Flora und Fauna. Rund 300 Vogel- und 800 Schmetterlingsarten leben hier und sind bei verschiedenen Naturbeobachtungsstationen zu entdecken. Auch selten gewordene Vögel wie der Sumpfläufer, der Sanderling, Silber- und Seidenreiher oder der Nachtreiher sind hier heimisch. Amphibien wie Gelbbauchunke und Kamm-Molch lassen sich ebenso beobachten. Wildlife pur sozusagen im Entdeckerviertel! Natürlich ist das Reservat ebenso perfekt mit dem Fahrrad zu erreichen.

# KUBIN-HAUS ZWICKLEDT

Der Freisitz Zwickledt in der Innviertler Gemeinde Wernstein am Inn war nicht nur jahrzehntelanger Wohnort von Alfred Kubin, sondern auch zentraler Anregungsort für seine künstlerische Arbeit. Hier entstand der größte Teil seines bildkünstlerischen Werkes sowie sein berühmter Roman „Die andere Seite“ (1908).

Nach der Übernahme des Kubin-Hauses durch das Land Oberösterreich blieb das Wohnhaus in allen Details so erhalten wie zu Lebzeiten des Künstlers. Für die Besucher entsteht der Eindruck, als ob Kubin das Haus soeben für seinen täglichen Spaziergang verlassen habe und jederzeit zurückkommen könnte.

# WILDKRÄUTERTAG

Die Kräuterpädagogen vom Verein Wildkräuterleben präsentieren am „Wildkräutertag“ die Vielfalt ihrer Produkte. Säfte, Liköre und Kräutermischungen, Kräuterpflegeprodukte, Kräuterkörbe und vieles mehr werden angeboten und die Herstellung vieler Produkte wird gezeigt. Neben den bekannten klassischen Kräutern wie Löwenzahn und Schafgarbe können die Besucher bei einer Führung durch den Kräutergarten beim Freilichtmuseum Stehrerhof die vielen Besonderheiten der Kräuterwelt entdecken. Fachvorträge und Workshops ermöglichen einen Blick in die Vielfalt der verschiedenen Wildkräuterthemen. Mit dabei ist auch die Mykologische Arbeitsgemeinschaft des Biologiezentrums mit einer interessanten Pilzausstellung.

**Sonntag, 27. Juni 2021, 10.00 bis 17.00 Uhr**
**Freilichtmuseum Stehrerhof**
**Neukirchen an der Vöckla**

**kraeutertag.wildkraeuterleben.at**

LEGENDE
SCHUTZGEBIET
WALD
GEWÄSSER
Hohe Dirn
SCHAUPLATZ
NATURSCHAUSPIEL-TOUR
15
TOUR-NUMMER
Passau
Inn
Donau
Schardenberg
Engelhartszell
Münzkirchen
Schärding
St. Florian
Kopfing
Bad Griesbach
Pfarrkirchen
Pocking
Taufkirchen an der Pram
Andorf
Reichersberg
Obernberg
Inn
Simbach
Braunau
Altheim
Altötting
Salzach
Burghausen
Mauerkirchen
Aspach
Mettmach
Uttendorf
Lohnsburg
Mattighofen
Ostermiething
Franking
Hehermoos
Pfeiferanger
Frankinger Moos
56, 57, 58, 59
Eggelsberg
Ried
Aurolzmünster
Taiskirchen
Riedau
Neumarkt
Haag
Hofkirchen
Grieskirchen
Gallspach
Eberschwang
Gaspoltshofen
Ampflwang
Ottnang
Frankenburg
Vöcklamarkt
Timelkam
Frankenmarkt
Lenzing
Regau
Vöcklabruck
Attnang
Seewalchen a. A.
Gerlhamer Moor
Neumarkt a. W.
Oberndorf
Rohrbach
Peilstein im Mühlviertel
Kollerschlag
Haslach
Oberkappel
Sarleinsbach
Putzleinsdorf
Hofkirchen
Altenfelden
Neufelden
Oberes Donau- & Aschachtal
60
Neukirchen
Koaserin
Peuerbach
Leitenbach
Pesenbachtal
Aschach
Feldkirchen
Hartkirchen
Waizenkirchen
Prambachkirchen
Eferding
Naturpark Obst-Hügel-Land
St. Marienkirchen an der Polsenz
Fraham
Scharten
Buchkirchen
Bad Schallerbach
Wallern
Schlüßlberg
Kematen am Innbach
Wels
Thalheim bei Wels
Offenhausen
Gunskirchen
Unteres Traun- und Almtal
Stadl-Paura
Lambach
Bad Wimsbach-Neidharting
Schwanenstadt
Vorchdorf
Laakirchen
Gmöser Moor
Pettenbach
0 2,5 5 10 15 20 km

KOASERIN

FRANKINGER MOOS

PFEIFERANGER IM IBMER MOOR



# INN- & HAUSRUCKVIERTEL
## NATURSCHAUSPIEL SCHAUPLÄTZE

### KOASERIN & LEITENBACH

Die Koaserin ist ein ausgedehntes Feuchtgebiet am Rande des Sauwaldes. Ihre Wiesen und Brachen werden periodisch vom Leitenbach („Tal der Sieben Mühlen") überschwemmt. Das bedeutende Wiesenbrutvogelgebiet ist Lebensraum für seltene Vogelarten wie Großer Brachvogel und Bekassine, auch Biber und Fischotter sind hier heimisch. Der Leitenbach beherbergt bedeutende Bestände gefährdeter Fischarten (Koppe, Bitterling, Goldsteinbeißer,...).

### FRANKINGER MOOS

Im Grenzraum zwischen Oberösterreich und Salzburg liegt das größte Moorgebiet Österreichs, der Ibm-Bürmoos-Weitmoos-Komplex. Ein Teilbereich davon ist das Frankinger Moos, ein Regenmoor mit teilweise schütterem Latschenbewuchs.

### PFEIFERANGER IM IBMER MOOR

Das Ibmer Moor ist Teil des größten Moorkomplexes in Österreich und weist Glanzlichter von Flora und Fauna auf, wie die winzige Windelschnecke, seltene Gräser und Binsen. Zahlreiche Wiesenbrüter wie der Große Brachvogel, der Wiesenpieper, der Kiebitz, das Schwarzkehlchen und die Bekassine finden in den Feuchtwiesen ideale Lebensräume.

56

# PILGERN AUF MOORPFADEN

AUSZEIT AM MARIEN-WANDERWEG DURCH DAS IBMER MOOR

NATURSCHAUSPIEL · HIGHLIGHT-TOUR · NATURSCHAUSPIEL · NATURSCHAUSPIEL · NATURSCHAUSPIEL

INN- UND HAUSRUCKVIERTEL

Schweigend bewegen wir uns auf dem schwingenden Moorboden. Wir lauschen den Rufen der Moorvögel und erfreuen uns an den einzigartigen Pflanzen mit den zahlreichen seltenen Insekten in den Orchideenwiesen sowie der besonderen Umgebung mit den eiszeitlichen Moränenhügeln. Raus aus dem Alltag! Wir versuchen Hektik, Stress und unseren Ballast abzulegen und haben ausreichend Zeit zum Innehalten und um Ruhe zu finden. In der Jausenstation stärken wir uns mit einer schmackhaften Pilgersuppe. Die Tour gibt es als Halbtagestour oder Tagestour.

| TERMINE | ZEIT |
|---|---|
| **SA 13.03.** | 9-13 |
| **SA 19.06.** | 9-13 |
| **SA 07.08.** | 9-13 |
| **SA 04.09.** | 9-13 |
| **SA 02.10.** | 9-15 |

ALLE TERMINE UND INFOS
**findest du auf naturschauspiel.at**

| PREISE | EUR |
|---|---|
| 5 km Runde<br>CA. 3 STUNDEN | **7** |
| 8 km Runde<br>CA. 4-5 STUNDEN | **9** |
| 13 km Runde<br>CA. 6-7 STUNDEN | **11** |

Zusatzinfo:
Preis ohne Einkehr
Die Tour gibt es in 3 Varianten:
5 km – Einmal um den Heratingersee
8 km – Um den See und in den Saaggraben
13 km – Von Eggelsberg rund um den Heratingersee und retour

ORT
**Eggelsberg**

NATURVERMITTLER
Maria Wimmer, Christine Schmidhammer

DIESE NATURSCHAUSPIEL-TOUR ZUM WUNSCHTERMIN
Vereinbare deinen individuellen Termin
für Gruppen ab 7 Personen.

SonnenMoor® MOOR- UND KRÄUTERPRODUKTE
s'ENTDECKERVIERTEL SALZACH ° INN ° MATTIGTAL



57

# WAS MECKERT HIER IM MOOR

EIN TIERISCHES ERLEBNIS MIT BRACHVOGEL, BEKASSINE UND KIEBITZ

INN- UND HAUSRUCKVIERTEL

Im Ibmer Moor, dem bedeutendsten Wiesenbrütergebiet Oberösterreichs, erforschen wir die faszinierenden und äußerst seltenen Bodenbrüter wie Großer Brachvogel (Moorflöte), Bekassine (Himmelsziege) und Kiebitz (Pfeifer). Bei unserer Wanderung ahmen wir ihre Verhaltensweisen nach, machen uns auf die Futtersuche und üben uns im Nestbau. Wir lauschen den verschiedenen Vogelstimmen wie Gesang oder Warnruf und imitieren sie im gemeinsamen Moorvogelkonzert.

| TERMINE | ZEIT |
|---|---|
| **SA 22.05.** | 8.30-11.30 |
| **SA 05.06.** | 8.30-11.30 |
| **SA 17.07.** | 8.30-11.30 |

ALLE TERMINE UND INFOS
**findest du auf naturschauspiel.at**

| PREISE | EUR |
|---|---|
| KINDER | **4** |
| ERWACHSENE | **7** |

ORT
**Eggelsberg**

NATURVERMITTLER
Maria Wimmer, Anneliese Frandl, Sandra Locher

DIESE NATURSCHAUSPIEL-TOUR ZUM WUNSCHTERMIN
Vereinbare deinen individuellen Termin
für Gruppen ab 7 Personen.

SonnenMoor® MOOR- UND KRÄUTERPRODUKTE
s'ENTDECKERVIERTEL SALZACH ° INN ° MATTIGTAL

58

# LABOR IM MOOR

MIT LAPTOP UND MIKROSKOP AUF FORSCHUNGSEXPEDITION INS IBMER MOOR

INN- UND HAUSRUCKVIERTEL

Jetzt wird das Forschungslabor hinaus in die Natur verlegt! Wir schlüpfen in die Rolle eines Naturwissenschaftlers und erkunden die verschiedenen Ökosysteme des Ibmer Moores. Unsere eigenen Experimente und Untersuchungen lassen uns dabei erstaunliche Entdeckungen machen. Wir beobachten seltene Pflanzen und Tiere und sind den Geheimnissen des Moores auf der Spur.

| TERMINE | ZEIT |
|---|---|
| **SA 22.05.** | 9-12 |
| **SA 24.07.** | 9-12 |
| **SA 14.08.** | 9-12 |
| **DI 05.10.** | 9-12 |

ALLE TERMINE UND INFOS
**findest du auf naturschauspiel.at**

| PREISE | EUR |
|---|---|
| KINDER | **4** |
| ERWACHSENE | **7** |

ORT
**Eggelsberg**

NATURVERMITTLER
Maria Wimmer, Anneliese Frandl, Sandra Locher, Gerlinde Wimmer

DIESE NATURSCHAUSPIEL-TOUR ZUM WUNSCHTERMIN
Vereinbare deinen individuellen Termin für Gruppen ab 7 Personen.



59

# IRRLICHTER UND MOORGEISTER

MIT DER MOORWÄCHTERIN DURCH DAS ABENDLICH MYSTISCHE IBMER MOOR

INN- UND HAUSRUCKVIERTEL

Wenn sich die nächtliche Finsternis über das Land legt, machen wir uns auf ins Ibmer Moor. In diesem größten Moorkomplex Österreichs finden seltene Tiere und Pflanzen ideale Lebensbedingungen. Wir spüren im Laternenschein die beeindruckende Stimmung und Mystik dieser sagenumwobenen Urlandschaft und ergründen so manches Moorgeheimnis.

| TERMINE | ZEIT |
|---|---|
| **FR 02.07.** | 19.15-22.45 |
| **FR 02.07.** | 20-22.30 |
| **FR 03.09.** | 17.30-21 |
| **SA 02.10.** | 16.30-20 |
| **SA 04.12.** | 14.30-18 |

Jeden Freitag in den Ferien, Zeit von Sonnenuntergang abhängig.

ALLE TERMINE UND INFOS
**findest du auf naturschauspiel.at**

| PREISE | EUR |
|---|---|
| KINDER | **5** |
| ERWACHSENE | **8** |

Zusatzinfo:
Einkehr beim Moorbauern gegen Voranmeldung möglich: reichhaltiges Jausenangebot, hausgemachte Mehlspeisen, für Kinder Würstelgrillen am Lagerfeuer;
Gesamtdauer inklusive Einkehr 3,5 Stunden.
Tour auch ohne Einkehr möglich, Dauer 2,5 Stunden.

ORT
**Eggelsberg**

NATURVERMITTLER
Maria Wimmer, Anneliese Frandl, Sandra Locher, Gerlinde Wimmer

DIESE NATURSCHAUSPIEL-TOUR ZUM WUNSCHTERMIN
Vereinbare deinen individuellen Termin für Gruppen ab 7 Personen.

60

# 6 ESEL UND 7 MÜHLEN

## EINE TIERISCHE KRÄUTERTOUR ZUR KOASERIN

In Begleitung von sechs Eseln wandern wir durch das wildromantische Tal der sieben Mühlen. Wenn wir uns an das Tempo der Esel und ihre Art die Welt wahrzunehmen anpassen, erleben wir die Natur mit allen Sinnen. Wir hören das Rauschen der Blätter im Wind, das Plätschern des Baches, fühlen das Knacken morscher Äste unter unseren Hufen, pardon Füßen, spüren die Wärme der Sonne auf der Haut und riechen die Düfte des Waldes. Brennholz für ein Lagerfeuer oder Zutaten für ein Picknick trägt Packesel Poldi geduldig auf seinem Rücken mit.

| TERMINE | ZEIT |
|---|---|
| **MO 05.04.** | 13.30-16.30 |
| **SA 08.05.** | 13.30-16.30 |
| **SA 05.06.** | 9-12.30 |
| **SA 18.09.** | 10-13.30 |
| **SA 30.10.** | 13.30-16.30 |

**ALLE TERMINE UND INFOS**
**findest du auf**
**naturschauspiel.at**

| PREISE | EUR |
|---|---|
| KINDER | **7** |
| ERWACHSENE | **14** |

| PREISE GRUPPE / P.P. | EUR |
|---|---|
| KINDER | **5** |
| ERWACHSENE | **10** |
| SCHULKLASSE | **5** |

ORT
**Neukirchen am Walde**

NATURVERMITTLER
Birgit Chalcraft, Ben Chalcraft, Edith Renauer, Barbara Rems-Hildebrandt, Manuela Reiter, Oliver Fugmann

**DIESE NATURSCHAUSPIEL-TOUR ZUM WUNSCHTERMIN**
Vereinbare deinen individuellen Termin für Gruppen ab 7 Personen.

# MÜHLVIERTEL

„

WAS NÖTIG WAR, HATTE ICH SCHON
GESTERN VORBEREITET, FARBEN, PINSEL,
UND VIELE BLÄTTER, DARAUF GEMALT
WERDEN KONNTE; DENN ICH WOLLTE
MOOR IN MORGENBELEUCHTUNG, MOOR
IN VORMITTAGBELEUCHTUNG, MOOR
IN MITTAGBELEUCHTUNG, MOOR IN
NACHMITTAGBELEUCHTUNG BEGINNEN,
UND ALLE TAGE AN DEN STUNDEN,
DIE DAZU GEEIGNET WÄREN, AN DEM
ENTSPRECHENDEN BLATTE MALEN,
SO LANGE ES DER HIMMEL ERLAUBTE.
MOOR IM REGEN HATTE ICH MIR SCHON
VORGENOMMEN VON MEINEM FENSTER
AUS ZU MALEN. ÜBER DAS MOOR IM NEBEL
HATTE ICH NOCH NICHT NACHGEDACHT.

“

ADALBERT STIFTER
AUS: NACHKOMMENSCHAFTEN

ADALBERT STIFTER (23.10.1805 Oberplan/Böhmen - 28.01.1868, Linz)
war Schriftsteller, Maler und Pädagoge. Das Adalbert-Stifter-Institut des Landes Oberösterreich / StifterHaus vereinigt in den Räumlichkeiten des ehemaligen Wohnhauses Adalbert Stifters eine Forschungsstätte für Literatur- und Sprachwissenschaft, ein Museum zur oö. Literaturgeschichte sowie das OÖ. Literaturhaus mit Veranstaltungsbetrieb.

Zitat ausgewählt von Adalbert-Stifter-Institut des Landes OÖ / StifterHaus

TIERPORTRÄT

# WALDSPITZMAUS

*SOREX ARANEUS*

Die nur rund 8 Gramm schwere Waldspitzmaus gehört in Österreich zu den anpassungsfähigsten und individuenreichsten Säugetierarten. Sie ist von den Talböden bis in Höhen von 2.400 m in den unterschiedlichsten Lebensräumen zu finden. Die Waldspitzmaus verbringt die meiste Zeit in der dicken Moosschicht und jagt dort nach Insekten, Spinnen und Schnecken. Als Platz zum Nestbau genügen ihr kleine Höhlungen unter liegenden Ästen, unter Steinen oder bei Baumstümpfen. Waldspitzmäuse verbringen die meiste Zeit als Einzelgänger und treffen sich nur zur Paarungszeit. Zwischen Mai und September kommen 2-3 Mal jeweils rund 6 Jungtiere zur Welt. Wie bei vielen anderen kleinen Säugetieren ist die Sterblichkeit jedoch sehr hoch – kaum eine Waldspitzmaus erlebt einen zweiten Winter. Die Waldspitzmaus gilt in Oberösterreich als nicht gefährdet, steht jedoch aufgrund ihrer ökologischen Bedeutung unter Schutz.

Präsentiert von apodemus – Privates Institut für Wildtierbiologie
Bildautor: Dr. Stefan Resch



PFLANZENPORTRÄT

# TORFMOOSE

Von den weltweit ca. 300 vorkommenden Torfmoosarten finden wir immerhin 32 auch in Oberösterreich. Alle Arten sind an feuchte Lebensräume und besonders an Moore gebunden. In den Hochmooren laufen die Torfmoose zur Höchstform auf. Selbst kleinste Nährstoffmengen können sie aus dem Wasser filtern und geben im Gegenzug Wasserstoffionen ab, wodurch die Umgebung immer nährstoffärmer und saurer wird. Gepaart mit ihrem extremen Wasserrückhaltevermögen machen sie ihren Lebensraum immer lebensfeindlicher, während sich die Torfmoose immer wohler fühlen.

Präsentiert von Oö. Landes-Kultur GmbH, Botanische Abteilung
Bildautor: Michael Atteneder

# DAS TANNER MOOR

Bedeckt von einem fast undurchdringlichen Dickicht aus Latschen und umrandet von einem dichten Fichtenwald liegt es eigentlich ziemlich versteckt, das größte Hochmoor Österreichs, das Tanner Moor in der Gemeinde Liebenau. Auf über einem Quadratkilometer verteilt leben äußerst seltene Pflanzen und Tiere, wie der Hochmoorlaufkäfer, das Baltische Torfmoos oder die Kleinfrüchtige Moosbeere, die das Tanner Moor auch über die Grenzen Oberösterreichs hinaus einzigartig machen.

Aufgrund des äußerst günstigen Lokalklimas konnte hier in der Gemeinde Liebenau und im angrenzenden Waldviertel eine der größten Moorlandschaften Österreichs entstehen. Viele dieser Moore wurden in der Vergangenheit entwässert und werden heute besonders forstwirtschaftlich genutzt, dennoch sind sie in Summe ein unvorstellbarer Wasserspeicher, der als regionale Klimamaschine und Hochwasserschutz betrachtet werden kann.

Weltweit bedecken Moore nur 3 % der Landmasse, aber sie speichern rund doppelt so viel Kohlenstoff wie alle Wälder dieser Erde zusammen. Durch die Entwässerung der Moore wird der gespeicherte Kohlenstoff oxidiert und das klimawirksame Kohlendioxid freigesetzt. Die Sicherung dieser großen Moorlandschaft hat demnach nicht nur eine herausragende Bedeutung für den Naturschutz, sondern eine hohe gesellschaftliche Relevanz und liegt im Interesse der Weltgemeinschaft.

## MOOR GOES WET
## EIN BEMERKENSWERTES PROJEKT IM SINNE DES NATUR- UND KLIMASCHUTZES

Im Tanner Moor wurde weder Torf gestochen, noch jemals intensive Forstwirtschaft betrieben. Warum ein großes Naturschutzprojekt, wenn die Welt doch ohnehin in Ordnung ist? Um den ökologischen Zustand des Tanner Moores beurteilen zu können, muss man genauer hinschauen. Rund 60 Entwässerungsgräben mit einer Gesamtlänge von über 12 Kilometern sind dafür verantwortlich, dass das Tanner Moor als erheblich gestörtes Moor eingestuft werden muss. Hinzu kommt, dass im Moor ein beträchtlicher Höhenunterschied vorhanden ist, also eine natürliche Begebenheit, die das Abfließen des Wassers über die Gräben erheblich begünstigt hat. Über viele Jahrzehnte hat sich der ökologische Zustand langsam, aber stetig verschlechtert und die immer trockener werdenden Sommer haben die Situation drastisch verschärft.

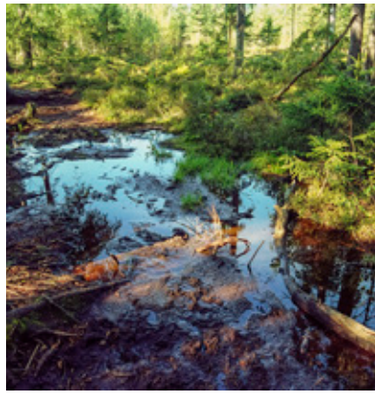

Aufgrund der Größe von über einem Quadratkilometer ist das hydrologische Sanierungsprojekt eine logistische und fachliche Herausforderung. Die langen Wege ins Moor, also zur Baustelle, die Empfindlichkeit des Moorbodens, das Wetter und natürlich auch der finanzielle Rahmen erfordern eine exakte Planung und Kontrolle. Bis zum Jahr 2022 sind ca. 500 Spundwände und Grabenverfüllungen geplant, um das Wasser wirksam im Moor zurückzuhalten, eine schrittweise Wiederherstellung der gestörten Moorhydrologie zu ermöglichen und dieses Naturjuwel klimafit zu machen!

Ein Projekt der Abteilung Naturschutz, Amt der OÖ Landesregierung in Kooperation mit der Oö. Umweltanwaltschaft, der Oö. Landes-Kultur-GmbH und dem Büro REVITAL, Osttirol.

## SCHMETTERLINGSERLEBNISWEG
## IN ST. THOMAS AM BLASENSTEIN

Dieser 1,6 km lange, kinderwagentaugliche Themenweg im Naturpark Mühlviertel ist ein besonderes Erlebnis für Familien. Mit Naturparkmaskottchen Franz, dem Schwalbenschwanz, tauchst du in die Verhaltens- und Lebensweise der lokalen Schmetterlingsfauna ein.

Wer in Begleitung eines Naturparkprofis die Welt der Schmetterlinge erforschen möchte, dem empfehlen wir die buchbare Tour „Schmetterlinge – fliegende Edelsteine".

Infos: Naturpark Mühlviertel, 4324 Rechberg 9
**naturpark-muehlviertel.at**

---

## STOAKRAFTWEG IM NATURPARK MÜHLVIERTEL
## KRAFT TANKEN UND NATUR GENIESSEN

Diese Weitwanderrunde führt auf ca. 50 km zu den schönsten Felsformationen und kulturellen Plätzen der vier Naturparkgemeinden. Namensgebend waren die 350 Millionen Jahre alten steinernen Zeitzeugen, die uns Menschen seit jeher die Kraft und Verbundenheit mit der Natur vermitteln. Eine arten- und strukturreiche Landschaft wie im Naturpark bietet uns Menschen die besten Erholungswerte, hier können wir unser Naturwissen schärfen und den Wert der Vielfalt begreifen.
Als Ausgangsort empfehlen wir Bad Zell und Rechberg. Hier findest du Übernachtungsmöglichkeiten bei zertifizierten Naturpark-Partnerbetrieben.

**muehlviertel-almfreistadt.at**



## BAYRISCHE AU – ERÖFFNUNG 2021

Besonders während der Zeit des Eisernen Vorhanges war der kleine Abschnitt des Moldaustausees, der hier nach Österreich „herüberleckt", ein beliebtes Ausflugsziel. Um den wertvollen Lebensraum in der Bayrischen Au leichter erlebbar zu machen, wird der Weg dahin ausgebaut. Der barrierefreie Erlebnispfad zur Bayrischen Au lädt ein, die besondere Welt eines Moorwaldes aus der Perspektive des Hochmoorlaufkäfers „Cara" zu entdecken. Cara der Hochmoorlaufkäfer hat sich auf das Leben im Moorwald spezialisiert und wird euch auf allen Stationen eurer Wanderung begleiten. Ab 4. Juli 2021 ist die Bayrische Au zu besichtigen.

---

## WEG DER ENTSCHLEUNIGUNG – NEUE VARIANTEN

Auftanken statt auspowern – in der Ferienregion Böhmerwald führt der Weg der Entschleunigung auf bis zu 162 km zu den schönsten Kraftplätzen der Region. Innehalten und die Natur bewusst genießen, das ist die Intention hinter dem Weitwanderweg. Die unterschiedlichen landschaftlichen Reize – von den hügeligen Weiten des Mühlviertels bis zur unberührten Wildnis im Nationalpark Šumava – machen den Weg zum echten Wandergenuss. Ausgehend vom Stiftsort Aigen-Schlägl können in neuen Varianten Teile des Weitwanderweges ganz flexibel entdeckt werden.

**wegderentschleunigung.at**

---

## NATURKÜCHE MIT 4 HAUBEN – DER MÜHLTALHOF

In den unverfälschten, reinen Produkten, die im Mühlviertel zu finden sind, die hier wachsen, in ihrer Zerlegung und neuen Zusammenfügung liegt die Raffinesse und die Einzigartigkeit, die die 4 Hauben-Küche des Mühltalhofs auszeichnet. Helmut und Philip Rachinger, Vater und Sohn, machen das Mühlviertel auf außergewöhnliche Weise schmeckbar. Das gleichnamige Hotel ist ein Platz, wie er nicht schöner sein könnte. Idylle pur, direkt an der Großen Mühl inmitten von Grün.

**muehltalhof.at**

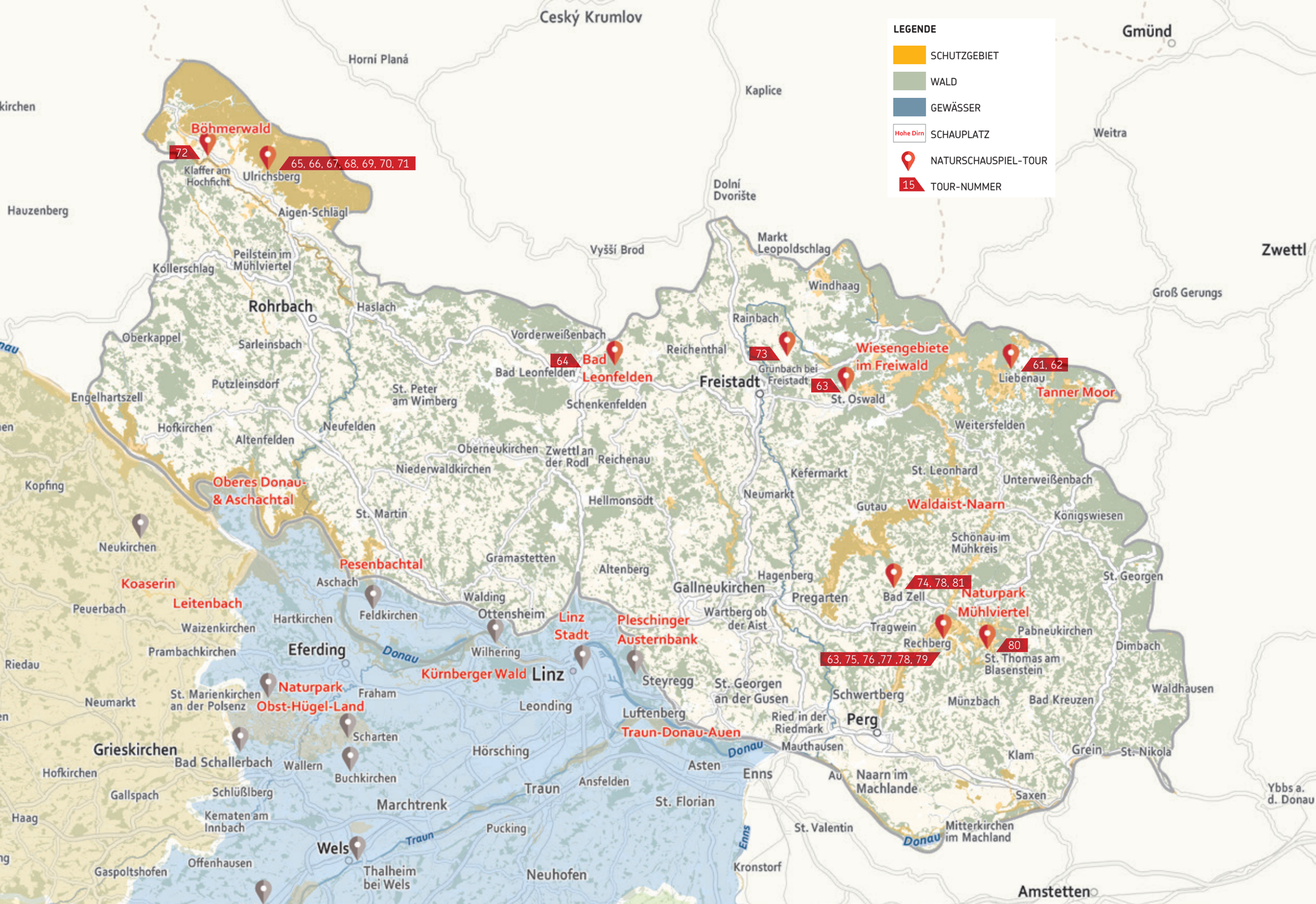
LEGENDE
SCHUTZGEBIET
WALD
GEWÄSSER
Hohe Dirn
SCHAUPLATZ
NATURSCHAUSPIEL-TOUR
15
TOUR-NUMMER
Böhmerwald
72
65, 66, 67, 68, 69, 70, 71
Klaffer am Hochficht
Ulrichsberg
Aigen-Schlägl
Peilstein im Mühlviertel
Kollerschlag
Rohrbach
Haslach
Oberkappel
Sarleinsbach
Putzleinsdorf
Engelhartszell
Hofkirchen
Altenfelden
Neufelden
St. Peter am Wimberg
Vorderweißenbach
64
Bad Leonfelden
Bad Leonfelden
Schenkenfelden
Reichenthal
Rainbach
73
Grünbach bei Freistadt
Freistadt
63
St. Oswald
Wiesengebiete im Freiwald
61, 62
Liebenau
Tanner Moor
Markt Leopoldschlag
Windhaag
Groß Gerungs
Zwettl
Weitra
Dolní Dvořiště
Vyšší Brod
Hauzenberg
Ceský Krumlov
Horní Planá
Kaplice
Gmünd
Weitersfelden
St. Leonhard
Unterweißenbach
Königswiesen
Kefermarkt
Neumarkt
Gutau
Waldaist-Naarn
Schönau im Mühkreis
Oberneukirchen
Zwettl an der Rodl
Reichenau
Niederwaldkirchen
Hellmonsödt
Oberes Donau- & Aschachtal
Kopfing
Neukirchen
St. Martin
Pesenbachtal
Gramastetten
Altenberg
Hagenberg
Gallneukirchen
Pregarten
74, 78, 81
Bad Zell
Naturpark Mühlviertel
St. Georgen
Koaserin
Leitenbach
Peuerbach
Aschach
Feldkirchen
Walding
Ottensheim
Linz Stadt
Pleschinger Austernbank
Wartberg ob der Aist
Tragwein
Rechberg
80
St. Thomas am Blasenstein
Pabneukirchen
Dimbach
63, 75, 76 ,77 ,78, 79
Waizenkirchen
Hartkirchen
Prambachkirchen
Eferding
Donau
Wilhering
Kürnberger Wald
Linz
Steyregg
St. Georgen an der Gusen
Schwertberg
Münzbach
Bad Kreuzen
Waldhausen
Riedau
Neumarkt
St. Marienkirchen an der Polsenz
Naturpark Obst-Hügel-Land
Fraham
Leonding
Luftenberg
Traun-Donau-Auen
Ried in der Riedmark
Perg
Mauthausen
Donau
Scharten
Grieskirchen
Bad Schallerbach
Wallern
Buchkirchen
Hörsching
Asten
Enns
Au
Naarn im Machlande
Klam
Grein
St. Nikola
Hofkirchen
Gallspach
Schlüßlberg
Traun
Ansfelden
Marchtrenk
St. Florian
Saxen
Ybbs a. d. Donau
Haag
Kematen am Innbach
Pucking
St. Valentin
Mitterkirchen im Machland
Donau
Enns
Traun
Wels
Thalheim bei Wels
Offenhausen
Gaspoltshofen
Neuhofen
Kronstorf
Amstetten

BÖHMERWALD

TANNER MOOR

NATURPARK MÜHLVIERTEL



# MÜHLVIERTEL
## NATURSCHAUSPIEL SCHAUPLÄTZE

### BÖHMERWALD

Der Böhmerwald ist das größte zusammenhängende Waldgebiet Mitteleuropas. Das Europaschutzgebiet umfasst den größten Teil des österreichischen Böhmerwaldes sowie die Oberläufe von Großer und Kleiner Mühl. In den Flüssen sind Fischotter, Biber, aber auch die extrem seltene Flussperlmuschel oder das Neunauge heimisch. Das Europaschutzgebiet dient dem Schutz wertvoller Lebensräume wie Moorwälder und Hochmoore sowie seltener Tier- und Pflanzenarten.

### TANNER MOOR

Das Tanner Moor ist das größte Waldhochmoor Österreichs. Es ist fast vollständig mit einem Latschendickicht bewachsen. Unter dieser „Gehölzdecke" oder in Lücken wachsen andere Hochmoorpflanzen wie Rausch- und Moosbeere, Rosmarinheide und Scheidiges Wollgras.

### WIESENGEBIETE IM MÜHLVIERTEL

Das Schutzgebiet besteht aus mehreren Teilflächen und umfasst die bedeutendsten Restflächen von Bürstlingsrasen und extensiv bewirtschafteten Bergmähwiesen im östlichen Mühlviertel. Es umfasst zwei Naturschutzgebiete, die „Bumau" (ca. 14 ha) und die „Richterbergau" (2,13 ha) sowie einen großen, sehr naturnahen Feuchtwiesen-Moorkomplex.

### WALDAIST-NAARN

Die Gewässer der Schwarzen Aist und der Waldaist sowie der Kleinen Naarn und Naarn sind in großen Bereichen weitgehend naturnah erhalten und bieten daher der Flussperlmuschel einen wertvollen Lebensraum. Arten wie Uhu und Schwarzstorch finden in den alten, großkronigen Bäumen der angrenzenden Wälder ungestörte Rückzugsräume.

### NATURPARK MÜHLVIERTEL

Der Naturpark Mühlviertel ist geprägt durch eine für das untere Mühlviertel typische, reich strukturierte Kulturlandschaft mit markanten, teils hohen Granitfindlingen und Wollsackformationen sowie teilweise naturnahen, buchenreichen Wäldern und mageren Wiesen.

61

# SCHATZSUCHE IM TANNER MOOR

NATURJUWELE IN DER VERSUNKENEN STADT FINDEN

HIGHLIGHT-TOUR

MÜHLVIERTEL

Wir tauchen ein in die faszinierende Welt des Mühlviertler Tanner Moores. Dieses lebendige Geschichtsbuch und den Lebensraum seltener Pflanzen und Tiere werden wir als kleine Wissenschaftler erforschen. Die Expedition führt uns in das Latschenhochmoor. Vielleicht finden wir sogar den Schatz der versunkenen Stadt. Ruckzuck ist ein kleines Andenken selbst gebastelt. Damit können wir unsere Begeisterung aus dem Moor mit nach Hause nehmen!

| TERMINE | ZEIT |
|---|---|
| **SA 24.04.** | 13.30-16.30 |
| **SA 01.05.** | 13.30-16.30 |
| **SA 02.10.** | 13.30-16.30 |
| **SA 30.10.** | 13.30-16.30 |

ALLE TERMINE UND INFOS
**findest du auf naturschauspiel.at**

| PREISE | EUR |
|---|---|
| KINDER | **7** |
| ERWACHSENE | **10** |
| PREIS FAMILIE 2 Erwachsene & Kinder | EUR **25** |
| PREISE GRUPPE / P.P. SCHULKLASSE | EUR **4** |
| INDIVIDUELLE GRUPPE GESAMT | EUR **60** |

Zusatzinfo:
Auch für Kindergeburtstage ab 7 Personen geeignet!

ORT
**Liebenau**

NATURVERMITTLER
Daniela Wansch, Silvia Hirner, Hermine Wiesmüller

DIESE NATURSCHAUSPIEL-TOUR ZUM WUNSCHTERMIN
Vereinbare deinen individuellen Termin für Gruppen ab 7 Personen.

MÜHLVIERTLER ALM
Ursprung der Lebensfreude



62

# WO PFLANZEN TIERE FRESSEN

GEHEIMNISVOLLE WESEN IM TANNER MOOR

MÜHLVIERTEL

Was wächst denn da im Tanner Moor? Auf Schritt und Tritt begegnen wir auf dem schwankenden Moorboden seltenen Pflanzen und Tieren. Wir erfahren nicht nur Wissenswertes über das Moorgebiet und dessen Entstehung, sondern auch welche Produkte aus den Pflanzen hergestellt werden. Je nach Jahreszeit und Gruppenwunsch gibt es kleine Köstlichkeiten aus der Natur mit Tipps zum Sammeln und Haltbarmachen.

TERMINE
DIESE NATURSCHAUSPIEL-TOUR ZUM WUNSCHTERMIN
Vereinbare deinen individuellen Termin für Gruppen ab 7 Personen.

ALLE TERMINE UND INFOS
**findest du auf naturschauspiel.at**

| PREISE | EUR |
|---|---|
| KINDER | **7** |
| ERWACHSENE | **10** |

Zusatzinfo:
Pauschale für Gruppe ab 7 bis maximal 20 Personen: EUR 60
Pauschale für Schulklasse: EUR 50

ORT
**Liebenau**

NATURVERMITTLER
Hermine Wiesmüller, Silvia Hirner, Daniela Wansch

MÜHLVIERTLER ALM
Ursprung der Lebensfreude

63

# RÜCKKEHR DER WILDNIS

## STREIFZUG DURCH DEN LEBENSRAUM VON WOLF UND LUCHS

MÜHLVIERTEL

Wir durchstreifen den Lebensraum von Wolf und Luchs, suchen nach deren Spuren und erfahren spielerisch, warum sich Wald und Mensch durch ihre Anwesenheit verändern. Dabei lernst du, dass sie keine Kuscheltiere sind, sondern als Wildtiere ihren Platz in unserer Natur haben. Mit etwas Glück begegnen wir auch Bussard, Falke, Habicht, Sperber und der einen oder anderen Eulenart. Wir beobachten diese Greifvögel, wie sie sich mit Leichtigkeit durch die Luft bewegen und dabei Jagd auf ihre Beute machen.

| TERMINE | ZEIT |
|---|---|
| **SA 13.02.** | 13-16 |
| **SA 17.04.** | 13-16 |
| **SO 16.05.** | 13-16 |
| **SA 24.07.** | 10-13 |
| **SO 10.10.** | 10-13 |
| **SA 20.11.** | 13-16 |

ALLE TERMINE UND INFOS
**findest du auf naturschauspiel.at**

| PREISE | EUR |
|---|---|
| KINDER | **5** |
| ERWACHSENE | **7** |

| PREISE GRUPPE / P.P. | EUR |
|---|---|
| KINDER | **5** |
| ERWACHSENE | **7** |
| SCHULKLASSE | **5** |

Zusatzinfo:
Schulklassen: Begleitpersonen frei.

ORT
**St. Oswald bei Freistadt, Rechberg**

NATURVERMITTLER
Ronald Lumetzberger, Bettina Lumetzberger, Gustav Steinhuber

DIESE NATURSCHAUSPIEL-TOUR ZUM WUNSCHTERMIN
Vereinbare deinen individuellen Termin für Gruppen ab 7 Personen.

Naturpark Mühlviertel



64

# LAMA-EXPEDITION DURCH DAS MÜHLVIERTEL

## MIT FASZINIERENDEN TIEREN SPEZIELLE HOTSPOTS DER NATUR ERKUNDEN

MÜHLVIERTEL

Wir machen uns mit der beeindruckenden Welt der Lamas vertraut und begeben uns als Karawane auf den Weg. Gemeinsam führen wir unsere sanftmütigen Begleiter durch die typischen, herrlichen Mühlviertler Wiesen und Wälder. Dabei entdecken wir – je nach Tourvariante – Besonderheiten in der Kulturlandschaft, wie die „europäische Wasserscheide", die „Schwedenschanze", den „Pilzstein" oder den „Moorwald" in Bad Leonfelden und erfahren Interessantes über diese Schauplätze der Natur.

TERMINE
**MÄRZ BIS NOVEMBER AN WOCHENENDEN (SA+SO) UND FEIERTAGEN**

ALLE TERMINE UND INFOS
**findest du auf naturschauspiel.at**

| PREISE | EUR |
|---|---|
| KINDER | **17** |
| ERWACHSENE | **22** |

GRUPPENPREIS FÜR SCHULEN
**auf Anfrage**

Zusatzinfo:
Die Preise sind von der Tierführung unabhängig. Freie Teilnahme für Kinder unter 3 Jahren.

ORT
**Bad Leonfelden**

NATURVERMITTLER
Ralf Hübinger

DIESE NATURSCHAUSPIEL-TOUR ZUM WUNSCHTERMIN
Vereinbare deinen individuellen Termin für Gruppen ab 7 Personen.

65

# DIE WALDGEISTER-WERKSTATT

## DEN ZAUBER DES BÖHMERWALDES IN FIGUREN DARSTELLEN

MÜHLVIERTEL

Vom schönen Ort Sonnenwald aus wandern wir nahe der tschechischen Grenze durch den märchenhaften Böhmerwald. Dabei entdecken wir unterschiedliche Bäume samt ihren Eigenschaften, sammeln Rinde und Totholz. Sogar den einen oder anderen Ast eines Baumes sägen wir ab, denn wir fertigen mit Schnitzmessern und anderen Werkzeugen Zauberstäbe sowie Zwerge, Feen, Kobolde und andere Geister des Waldes. Diese erwecken wir mit Fantasie zum Leben und nehmen sie schließlich mit nach Hause.

TERMINE

DIESE NATURSCHAUSPIEL-TOUR ZUM WUNSCHTERMIN

Vereinbare deinen individuellen Termin für Gruppen ab 7 Personen.

ALLE TERMINE UND INFOS **findest du auf naturschauspiel.at**

| PREISE | EUR |
|---|---|
| KINDER | **9** |
| ERWACHSENE | **20** |
| PREISE GRUPPE / P.P. | EUR |
| KINDER | **7** |
| ERWACHSENE | **15** |
| SCHULKLASSE | **7** |

ORT

**Ulrichsberg**

NATURVERMITTLER

Team der Böhmerwaldschule: Benjamin Ecker, Johanna Engleder, Rupert Fartacek, Ludwig Gabriel, Christian Gierlinger, Bianca Haindl, Oliver Bernhard Haindl, Boris Hulka, Hubert Katzlinger, Pia Meier, Iris Niederdöckl, Berta Pfoser, Matthias Raschka, Astrid Schauer, Petra Veit, Rudolf Wakolbinger, Kay Leo Wassner, Gabriele Winkler, Julius Winter

böhmerwaldschule



66

# FORSCHEN & WERKELN

## NATURERLEBEN IM BÖHMERWALD IN VIELEN FACETTEN

MÜHLVIERTEL

Durch das Erleben des Waldes in den vier Jahreszeiten werden die Kreisläufe der Natur spürbar. Der Wald, die Wiese, die Forst- und Landwirtschaft sind zentrale Themen im Biologieunterricht. Durch das Arbeiten mit unterschiedlichen Materialien setzen wir uns mit dem Böhmerwald auseinander. Dabei sind unserer Kreativität keine Grenzen gesetzt. Dieses Programm führt zu einem besseren Verständnis der Natur und stärkt die Klassengemeinschaft.

TERMINE

DIESE NATURSCHAUSPIEL-TOUR ZUM WUNSCHTERMIN

Vereinbare deinen individuellen Termin für Gruppen ab 7 Personen.

ALLE TERMINE UND INFOS **findest du auf naturschauspiel.at**

| PREISE | EUR |
|---|---|
| KINDER | **6** |
| ERWACHSENE | **10** |
| PREISE GRUPPE / P.P. | EUR |
| Halbtag | |
| KINDER | **6** |
| ERWACHSENE | **10** |
| SCHULKLASSE | **6** |
| Ganztag | |
| KINDER | **10** |
| SCHULKLASSE | **10** |

ORT

**Ulrichsberg**

NATURVERMITTLER

Team der Böhmerwaldschule: Benjamin Ecker, Johanna Engleder, Rupert Fartacek, Ludwig Gabriel, Christian Gierlinger, Bianca Haindl, Oliver Bernhard Haindl, Boris Hulka, Hubert Katzlinger, Pia Meier, Iris Niederdöckl, Berta Pfoser, Matthias Raschka, Astrid Schauer, Petra Veit, Rudolf Wakolbinger, Kay Leo Wassner, Gabriele Winkler, Julius Winter

böhmerwaldschule

67

# SO EIN GLÜCK MIT DEM PECH

SALBE RÜHREN AM LAGERFEUER MIT DER APOTHEKE DES BAUMES

MÜHLVIERTEL

Schon seit Urgroßmutters Zeiten wird in der Böhmerwaldregion das Pech wirksam angewendet. Pech ist ein wahres Naturwunder, das auch „Apotheke der Bäume" genannt wird. Es ist der Schutzstoff des Baumes, der sogar bei Mensch und Tier seine heilende Wirkung entfaltet: Die Pechsalbe ist ein wunderbares Hausmittel für viele „Wehwehchen". Früher war das Pech ein Grundstoff für mancherlei wichtige Hilfsmittel in Haus und Hof.

TERMINE

**DIESE NATURSCHAUSPIEL-TOUR ZUM WUNSCHTERMIN**

Vereinbare deinen individuellen Termin für Gruppen ab 7 Personen.

ALLE TERMINE UND INFOS
**findest du auf naturschauspiel.at**

| PREISE | EUR |
|---|---|
| KINDER | **10** |
| ERWACHSENE | **25** |
| PREISE GRUPPE / P.P. | EUR |
| KINDER | **9** |
| ERWACHSENE | **20** |
| SCHULKLASSE | **9** |

Zusatzinfo:
Preis inkl. Material und Fladenbrot.

ORT
**Ulrichsberg**

NATURVERMITTLER
Team der Böhmerwaldschule: Benjamin Ecker, Johanna Engleder, Rupert Fartacek, Ludwig Gabriel, Christian Gierlinger, Bianca Haindl, Oliver Bernhard Haindl, Boris Hulka, Hubert Katzlinger, Pia Meier, Iris Niederdöckl, Berta Pfoser, Matthias Raschka, Astrid Schauer, Petra Veit, Rudolf Wakolbinger, Kay Leo Wassner, Gabriele Winkler, Julius Winter

böhmerwaldschule



68

# TOT ODER LEBENDIG

DEN PLAFOND DES MÜHLVIERTELS ERWANDERN

MÜHLVIERTEL

Wir erwandern die Grenze zwischen dem Nationalpark Sumava und den Natura 2000 Europaschutzgebieten in Österreich und Tschechien. Dabei stoßen wir auf uralte Baumriesen, Granitfindlinge, Blockburgen, Totholz und Kadaververjüngung. So sammeln wir Grenzerfahrungen über das Werden und Vergehen des Waldes sowie über Naturschutz, Borkenkäfer und das Wirtschaften mit dem nachwachsenden Rohstoff Holz.

TERMINE

**DIESE NATURSCHAUSPIEL-TOUR ZUM WUNSCHTERMIN**

Vereinbare deinen individuellen Termin für Gruppen ab 7 Personen.

ALLE TERMINE UND INFOS
**findest du auf naturschauspiel.at**

| PREISE Halbtag | EUR |
|---|---|
| KINDER | **6** |
| ERWACHSENE | **10** |
| PREISE GRUPPE / P.P. Halbtag | EUR |
| KINDER | **6** |
| ERWACHSENE | **10** |
| SCHULKLASSE | **6** |
| Ganztag | |
| SCHULKLASSE | **10** |

Zusatzinfo:
Eventuell Lebensmittelkosten, falls die Zubereitung von Kräuterspeisen gewünscht wird.

ORT
**Ulrichsberg**

NATURVERMITTLER
Team der Böhmerwaldschule: Benjamin Ecker, Johanna Engleder, Rupert Fartacek, Ludwig Gabriel, Christian Gierlinger, Bianca Haindl, Oliver Bernhard Haindl, Boris Hulka, Hubert Katzlinger, Pia Meier, Iris Niederdöckl, Berta Pfoser, Matthias Raschka, Astrid Schauer, Petra Veit, Rudolf Wakolbinger, Kay Leo Wassner, Gabriele Winkler, Julius Winter

böhmerwaldschule

69

# WALDTHEATER

## VORHANG AUF FÜR EIN EINZIGARTIGES SCHAUSPIEL IM BÖHMERWALD

MÜHLVIERTEL

Wir erleben den Wald aus einer neuen Perspektive. Mit Rollenspiel und Maskerade werden wir zu Schauspielern in der Natur und verwandeln uns in die Figur des Baumes. Dabei spüren wir den Wind in unseren Ästen, fühlen das Krabbeln der Käfer auf unserer Rinde und lassen unsere Wurzeln den Boden durchwachsen. So wird der Böhmerwald zur Bühne für die Premiere eines aufregenden Naturschauspieles!

TERMINE

**DIESE NATURSCHAUSPIEL-TOUR ZUM WUNSCHTERMIN**
Vereinbare deinen individuellen Termin für Gruppen ab 7 Personen.

ALLE TERMINE UND INFOS
**findest du auf naturschauspiel.at**

| PREISE | EUR |
|---|---|
| KINDER | **7** |
| ERWACHSENE | **10** |

| PREISE GRUPPE / P.P. | EUR |
|---|---|
| KINDER | **7** |
| ERWACHSENE | **10** |
| SCHULKLASSE | **7** |

Zusatzinfo:
Alle Preise inkl. EUR 2 Materialkosten.

ORT
**Ulrichsberg**

NATURVERMITTLER
Team der Böhmerwaldschule: Benjamin Ecker, Johanna Engleder, Rupert Fartacek, Ludwig Gabriel, Christian Gierlinger, Bianca Haindl, Oliver Bernhard Haindl, Boris Hulka, Hubert Katzlinger, Pia Meier, Iris Niederdöckl, Berta Pfoser, Matthias Raschka, Astrid Schauer, Petra Veit, Rudolf Wakolbinger, Kay Leo Wassner, Gabriele Winkler, Julius Winter

böhmerwaldschule



70

# FEUER UND EIS

## MIT DEN SCHNEESCHUHEN DURCH DEN BÖHMERWALD

MÜHLVIERTEL

Der Böhmerwald kann im Winter sowohl eine Herausforderung als auch eine Auszeit sein. Wir genießen die Stille und die Ruhe des schlafenden Waldes und entdecken die Spuren jener, die in dieser scheinbar lautlosen Zeit doch unterwegs sind und zum Teil ums Überleben kämpfen. Auch das Gehen mit den Schneeschuhen durch den tief verschneiten Wald bringt so manche Herausforderung mit sich. Zum Ausklang entzünden wir ein Feuer im Schnee und genießen seine wohlige Wärme und eine Tasse Tee.

| TERMINE | ZEIT |
|---|---|
| **SO 10.01.** | 10-13 |
| **SO 07.02.** | 10-13 |
| **SO 07.03.** | 10-13 |

ALLE TERMINE UND INFOS
**findest du auf naturschauspiel.at**

| PREISE | EUR |
|---|---|
| KINDER | **12** |
| ERWACHSENE | **17** |

| PREISE GRUPPE / P.P. | EUR |
|---|---|
| KINDER | **10** |
| ERWACHSENE | **15** |
| SCHULKLASSE | **10** |

Zusatzinfo:
Preis inkl. Schneeschuhe und Stöcke. Falls eigene Schneeschuhe und Stöcke vorhanden sind, reduziert sich der angegebene Preis um EUR 3.

ORT
**Ulrichsberg**

NATURVERMITTLER
Team der Böhmerwaldschule: Benjamin Ecker, Johanna Engleder, Rupert Fartacek, Ludwig Gabriel, Christian Gierlinger, Bianca Haindl, Oliver Bernhard Haindl, Boris Hulka, Hubert Katzlinger, Pia Meier, Iris Niederdöckl, Berta Pfoser, Matthias Raschka, Astrid Schauer, Petra Veit, Rudolf Wakolbinger, Kay Leo Wassner, Gabriele Winkler, Julius Winter

**DIESE NATURSCHAUSPIEL-TOUR ZUM WUNSCHTERMIN**
Vereinbare deinen individuellen Termin für Gruppen ab 7 Personen.

böhmerwaldschule

71

# SAG, WER MAG DAS MÄNNLEIN SEIN

## DEN GEHEIMNISSEN DES BÖHMERWALDES AUF DER SPUR

Wir gehen auf eine Entdeckungsreise in den Zauberwald entlang des Grenzbaches am grünen Band. Aus Blüten, Blättern, Moosen, Hölzern und Wurzeln lassen wir kleine Meisterwerke entstehen. Wissenswertes über Heilkräuter, Rätsel, Reime und Geschichten runden die Wanderung ab.

TERMINE

**DIESE NATURSCHAUSPIEL-TOUR ZUM WUNSCHTERMIN**
Vereinbare deinen individuellen Termin für Gruppen ab 7 Personen.

**ALLE TERMINE UND INFOS**
**findest du auf naturschauspiel.at**

| PREISE | EUR |
|---|---|
| KINDER | **6** |
| ERWACHSENE | **10** |

| PREISE GRUPPE / P.P. | EUR |
|---|---|
| KINDER | **6** |
| ERWACHSENE | **10** |
| SCHULKLASSE | **6** |

ORT
**Ulrichsberg**

NATURVERMITTLER
Team der Böhmerwaldschule: Benjamin Ecker, Johanna Engleder, Rupert Fartacek, Ludwig Gabriel, Christian Gierlinger, Bianca Haindl, Oliver Bernhard Haindl, Boris Hulka, Hubert Katzlinger, Pia Meier, Iris Niederdöckl, Berta Pfoser, Matthias Raschka, Astrid Schauer, Petra Veit, Rudolf Wakolbinger, Kay Leo Wassner, Gabriele Winkler, Julius Winter

böhmerwaldschule

Information
info@steyr-nationalpark.at
www.steyr-nationalpark.at

72

# IM REICH DER WIESENKÖNIGIN

MIT DER KRÄUTERKRÄMERIN DIE BOTANISCHE VIELFALT DER BÖHMERWALDREGION ERKUNDEN

In einer reizvollen Landschaft mit Blick auf den Böhmerwald erforschen wir mit der Klaffegger Kräuterkrämerin die Welt der Pflanzen und Wildkräuter, welche bereits bei unseren Ahnen Verwendung fanden. Von den Kelten über Paracelsus und Hildegard von Bingen bis hin zum Pfarrer Kneipp führt uns unsere Zeitreise im Tal der Großen Mühl. Und wir entdecken, wie sich die botanische Vielfalt in den letzten Jahrhunderten bis in die heutige Zeit durch den Einfluss des Menschen verändert hat.

| TERMINE | ZEIT |
|---|---|
| **DO 13.05.** | 14-17.30 |
| **SA 15.05.** | 14-17.30 |
| **SA 05.06.** | 14-17.30 |
| **DO 15.07.** | 14-17.30 |
| **SA 14.08.** | 14-17.30 |

ALLE TERMINE UND INFOS
**findest du auf naturschauspiel.at**

| PREISE | EUR |
|---|---|
| KINDER | **7** |
| ERWACHSENE | **10** |

| PREISE GRUPPE / P.P. | EUR |
|---|---|
| KINDER | **7** |
| ERWACHSENE | **10** |
| SCHULKLASSE | **5** |

ORT
**Klaffer am Hochficht**

NATURVERMITTLER
Waltraud Müller

DIESE NATURSCHAUSPIEL-TOUR ZUM WUNSCHTERMIN
Vereinbare deinen individuellen Termin für Gruppen ab 7 Personen.



73

# PILZE – EIN UNBEKANNTES REICH DER NATUR

PILZE SPIELEN IM NATURKREISLAUF EINE BEDEUTENDE ROLLE. LEBENSGEMEINSCHAFT, FOLGEZERSETZER, PARASITEN

Wir begrüßen die Teilnehmer mit einer Präsentation zum Thema „Pilze und ihre Bedeutung im Naturkreislauf". Im Anschluss suchen wir in Kleingruppen Pilze im Wald. Dabei besprechen und erklären wir deren Bedeutung als Lebensgemeinschaft mit Pflanzen, als „Waldpolizei" (Pilze als Fäulniszersetzer) und auch als Parasiten. Schönheit, Giftigkeit und Essbarkeit werden geklärt. Die im Anschluss stattfindende Fundbesprechung zeigt nicht nur die Vielfalt, sondern auch die Unterschiedlichkeit in der Pilzwelt.

TERMINE
DIESE NATURSCHAUSPIEL-TOUR ZUM WUNSCHTERMIN
Vereinbare deinen individuellen Termin für Gruppen ab 7 Personen.

ALLE TERMINE UND INFOS
**findest du auf naturschauspiel.at**

| PREISE | EUR |
|---|---|
| KINDER | **6** |
| ERWACHSENE | **10** |

| PREISE GRUPPE / P.P. | EUR |
|---|---|
| KINDER | **4** |
| ERWACHSENE | **8** |
| SCHULKLASSE | **3** |

ORT
**Grünbach bei Freistadt**

NATURVERMITTLER
Otto Stoik, Josef Steininger, Helmut Pammer

74

# ABENTEUER SCHLUCHTWALD UND DIE VERLORENE PERLE DER NAARN

EIN MIX AUS ABENTEUER, GRUPPENERLEBNIS UND NATURERFAHRUNG

Gemeinsam lösen wir verschiedene Aufgaben entlang des Weges. Danach suchen wir uns eigene Pfade durch den steilen Schluchtwald. Am Fluss angelangt, bergen wir einen Schatz und beschäftigen uns mit dem Lebenszyklus der Flussperlmuschel. Am Schluss steht uns eine herausfordernde Flussüberquerung der Naarn bevor.

| TERMINE | ZEIT |
|---|---|
| **SA 24.07.** | 13.30-17 |

ALLE TERMINE UND INFOS
**findest du auf naturschauspiel.at**

| PREISE | EUR |
|---|---|
| KINDER | **10** |
| ERWACHSENE | **12** |

| PREISE GRUPPE / P.P. | EUR |
|---|---|
| KINDER | **9** |
| ERWACHSENE | **12** |
| SCHULKLASSE | **9** |

Zusatzinfo:
Preise inkl. Material und Sicherung durch Guides des Hochseilgarten Kaolinum Allerheiligen.
Mindestalter 8 Jahre.
Ermäßigung für Erwachsenengruppen ab 10 Personen möglich.

ORT
**Bad Zell**

NATURVERMITTLER
Gabriele Wenigwieser, Christine Ortner, Helene Stangl-Küllinger

DIESE NATURSCHAUSPIEL-TOUR ZUM WUNSCHTERMIN
Vereinbare deinen individuellen Termin für Gruppen ab 7 Personen.



75

# AUSFLUG IN DIE VERGANGENHEIT

TRADITIONELLE ARBEITSWEISEN AUS URGROSSMUTTERS ZEITEN

Wir durchqueren den Naturpark und erkunden, wie die vielfältige Kulturlandschaft entstand und wer sie gestaltete. In der Vergangenheit waren intakte Waldränder mit Hasel und Birke bedeutende Materiallieferanten für das alte Handwerk am Hof. Wir lernen, was aus den verschiedenen Gehölzen hergestellt wurde, und üben uns in traditionellen Arbeitstechniken wie der Haselbearbeitung auf der Hoanzl-Goaß.

| TERMINE | ZEIT |
|---|---|
| **SO 23.05.** | 14-17 |
| **SO 05.09.** | 14-17 |

ALLE TERMINE UND INFOS
**findest du auf naturschauspiel.at**

| PREISE | EUR |
|---|---|
| KINDER | **5** |
| ERWACHSENE | **7** |

| PREISE GRUPPE / P.P. | EUR |
|---|---|
| KINDER | **5** |
| ERWACHSENE | **7** |
| SCHULKLASSE | **5** |

Zusatzinfo:
Preis inkl. Material.

ORT
**Rechberg**

NATURVERMITTLER
Willibald Katteneder, Christine Ortner, Andrea Thauerböck

DIESE NATURSCHAUSPIEL-TOUR ZUM WUNSCHTERMIN
Vereinbare deinen individuellen Termin für Gruppen ab 7 Personen.

76

# NACHTS AKTIV!

## VON GLÜHWÜRMCHEN, SCHATTENMONSTERN UND FLUGMAIS

Wir begeben uns auf eine faszinierende und schaurig schöne Nachtwanderung im Naturpark Mühlviertel. Dabei erfahren wir Wissenswertes und Erstaunliches über nachtaktive Lebewesen. In einem typischen Mühlviertler Steinkobel vertiefen wir spielerisch das Gehörte und basteln kleine Schattenmonster. Beim gemütlichen Lagerfeuer erzählen wir Geschichten und verkosten Flugmais.

| TERMINE | ZEIT |
|---|---|
| **FR 01.10.** | 19-22 |

ALLE TERMINE UND INFOS
**findest du auf naturschauspiel.at**

| PREISE | EUR |
|---|---|
| KINDER | **5** |
| ERWACHSENE | **7** |

| PREISE GRUPPE / P.P. | EUR |
|---|---|
| KINDER | **5** |
| ERWACHSENE | **7** |
| SCHULKLASSE | **5** |

Zusatzinfo:
Preise inkl. Material und ein Getränk.

ORT
**Rechberg**

NATURVERMITTLER
Christine Ortner, Andrea Thauerböck, Karl Weichselbaumer

DIESE NATURSCHAUSPIEL-TOUR ZUM WUNSCHTERMIN
Vereinbare deinen individuellen Termin für Gruppen ab 7 Personen.



77

# KRENBETN & FINGERWURM

## ZEITREISE MIT AGNES UND KARLI INS JAHR 1920

Wir besuchen Agnes & Karli im Jahr 1920, die uns von ihrem Alltag am Großdöllnerhof „erzählen". Wir erkunden ihre Lieblingsplätze und erfahren, wie früher ohne Traktor und Strom der Hof bewirtschaftet wurde. Da es damals keine Apotheke gab, kannten die Menschen wertvolle Naturheilmittel. Krenbetn (Krenkette) half gegen Fieber, der Spitzwegerich gegen den Fingerwurm (Nagelbettentzündung). Wir verkosten einen Hustensirup, schnitzen einen Wanderstock, rebeln Kräuter und basteln eine Krenkette.

| TERMINE | ZEIT |
|---|---|
| **SA 15.05.** | 14-17.30 |
| **SA 07.08.** | 14-17.30 |

ALLE TERMINE UND INFOS
**findest du auf naturschauspiel.at**

| PREISE | EUR |
|---|---|
| KINDER | **6** |
| ERWACHSENE | **7** |

| PREISE GRUPPE / P.P. | EUR |
|---|---|
| KINDER | **6** |
| ERWACHSENE | **7** |
| SCHULKLASSE | **6** |

Zusatzinfo:
inkl. Material und ein Getränk.

ORT
**Rechberg**

NATURVERMITTLER
Andrea Thauerböck

DIESE NATURSCHAUSPIEL-TOUR ZUM WUNSCHTERMIN
Vereinbare deinen individuellen Termin für Gruppen ab 7 Personen.

78

# STOAHOAT UND DUFTEND WILD

## KRAFTPLÄTZE UND HEILSAMES AM STOAKRAFTWEG

Eine mystische Wanderung im Naturpark führt uns zu den beeindruckenden Felsformationen des Weinsberger Granit. Wir spüren die besondere Kraft der 360 Millionen Jahre alten Steine und lernen alles über die Entstehungsgeschichte des ältesten und einst höchsten Gebirges in Europa. Dabei begegnen wir auch dem wilden Thymian, der als besonders aromatische Heilpflanze seit jeher genutzt wird. Nach Stimm- und Entspannungsübungen brauen wir zum Abschluss der Tour unseren eigenen Zaubertrank. Diese Tour ist als „Naturtheater mit der Quendlhex" auch für Schulen buchbar.

| TERMINE | ZEIT |
|---|---|
| **SA 12.06.** | 14-17 |
| **SO 25.07.** | 14-17 |
| **SA 11.09.** | 14-17 |

ALLE TERMINE UND INFOS
findest du auf
naturschauspiel.at

| PREISE | EUR |
|---|---|
| KINDER | **6** |
| ERWACHSENE | **15** |

| PREISE GRUPPE / P.P. | EUR |
|---|---|
| ERWACHSENE | **14** |
| SCHULKLASSE | **6** |

ORT
**Rechberg**

NATURVERMITTLER
Sabine Eilmsteiner, Nikola Jakadofsky,
Hilde Palmetshofer, Helene Stangl-Küllinger

DIESE NATURSCHAUSPIEL-TOUR ZUM WUNSCHTERMIN
Vereinbare deinen individuellen Termin
für Gruppen ab 7 Personen.



78

# GEHEN FÜR'S WOHLERGEHEN

## AM STOAKRAFTWEG IM NATURPARK MÜHLVIERTEL

Was tut man nicht alles, damit es einem gut geht? Dabei ist es so einfach. Gehen und seinen Blick für die Natur schärfen – am besten auf dem „Stoakraftweg" im Naturpark Mühlviertel. Diese Weitwanderrunde (48 km) führt über blühende Wiesen, durch wildromantische Fluss- und Bachtäler, vorbei an mächtigen Naturdenkmälern aus Stein, zu den schönsten Aussichtsplätzen. Im gemütlichen Auf und Ab gelangt man Schritt für Schritt zu mehr Wohlbefinden und lernt die Besonderheiten von Flora und Fauna kennen.

| TERMINE | ZEIT |
|---|---|
| **DO 29.04. - SA 01.05.** | |
| **DO 27.05. - SA 29.05.** | |
| **FR 25.06. - SA 26.06.** | |
| **DO 26.08. - SA 28.08.** | |
| **FR 24.09. - SA 25.09.** | |
| **DO 21.10. - SA 23.10.** | |

ALLE TERMINE UND INFOS
findest du auf
naturschauspiel.at

| PREISE | EUR |
|---|---|
| 2-Tages-Tour | |
| ERWACHSENE | **30** |
| 3-Tages-Tour | |
| ERWACHSENE | **45** |

Zusatzinfo:
inkl. Begleitung Naturparkvermittler oder Pilgerbegleiter und Wanderkarte, exkl. Verpflegung, Shuttletransfer und Unterkunft.

ORT
**Bad Zell, Rechberg**

NATURVERMITTLER
Christine Ortner, Hans Hinterreiter,
Andrea Thauerböck

DIESE NATURSCHAUSPIEL-TOUR ZUM WUNSCHTERMIN
Vereinbare deinen individuellen Termin
für Gruppen ab 7 Personen.

79

# VOM WINDE VERWEHT

## GENIALE FLUGLÖSUNGEN IN DER PFLANZENWELT

Ob Schirmflieger, Gleiter oder Schraubenflieger, viele Pflanzenarten wollen ihre Samen möglichst weit verbreiten. Dazu nutzen sie den Wind und rüsten ihre Samen mit Flugapparaten aus. Wir erforschen den Bau und die Flugbahn unterschiedlicher Samen und basteln in der Werkstatt des Freilichtmuseums Großdöllnerhof unsere Fluggeräte nach den Vorbildern der Natur. Wie sich unsere Flugmodelle in der Praxis verhalten, erproben wir beim Flugwettbewerb.

| TERMINE | ZEIT |
|---|---|
| **SA 24.04.** | 14-17 |
| **SA 04.09.** | 14-17 |

ALLE TERMINE UND INFOS
**findest du auf naturschauspiel.at**

| PREISE | EUR |
|---|---|
| KINDER | **5** |
| ERWACHSENE | **7** |
| PREISE GRUPPE / P.P. | EUR |
| KINDER | **5** |
| ERWACHSENE | **7** |
| SCHULKLASSE | **5** |

Zusatzinfo:
Preise inkl. Material.

ORT
**Rechberg**

NATURVERMITTLER
Nikola Jakadofsky, Willibald Katteneder

DIESE NATURSCHAUSPIEL-TOUR ZUM WUNSCHTERMIN
Vereinbare deinen individuellen Termin für Gruppen ab 7 Personen.



80

# PILZE – VIELFÄLTIGE EDELSTEINE DES WALDES

## SCHWAMMERLKUNDE IM EINKLANG MIT DER NATUR

Pilze sprießen in unterschiedlichsten Farben und Formen aus dem Boden und aus Gehölzen. Das Bestimmen, Sammeln und die Zubereitung der Edelsteine des Waldes will allerdings gelernt sein. Die Exkursion hilft, Schäden an der Natur zu vermeiden und Gefahren für den Menschen abzuwenden.

| TERMINE | ZEIT |
|---|---|
| SCHARNSTEIN | |
| **SA 04.09.** | 11-14 |
| **SO 12.09.** | 11-14 |
| ST. THOMAS AM BLASENSTEIN | |
| **SO 05.09.** | 10-13 |
| **SA 11.09.** | 10-13 |
| ST. MARIENKIRCHEN/POLSENZ | |
| **SA 18.09.** | 10-13 |
| **SA 02.10.** | 10-13 |

ALLE TERMINE UND INFOS
**findest du auf naturschauspiel.at**

| PREISE | EUR |
|---|---|
| KINDER | **5** |
| ERWACHSENE | **11** |
| PREISE GRUPPE / P.P. | EUR |
| KINDER | **4** |
| ERWACHSENE | **9** |
| SCHULKLASSE | **4** |

Zusatzinfo:
Preis exkl. Mittagessen in lokaler Gastwirtschaft.

ORT
**Scharnstein, St. Thomas am Blasenstein, St. Marienkirchen/Polsenz**

NATURVERMITTLER
Wilhelm von Zitzewitz, Elisabeth von Zitzewitz

DIESE NATURSCHAUSPIEL-TOUR ZUM WUNSCHTERMIN
Vereinbare deinen individuellen Termin für Gruppen ab 7 Personen.

81

# UNTERWEGS ZUR FLOTTEN BIENE

DAS LEBEN DER WILD- UND HONIGBIENEN IM NATURPARK MÜHLVIERTEL

Bei dieser Tour entdecken wir verschiedene Wildbienenarten, ihre Lebensweise und ihre Bedeutung für unser Ökosystem. Spielerisch erforschen wir ihre Lebensräume, von der Blumenwiese bis zum Obstgarten. So entdecken wir, was Wildbienen brauchen, was für ihren Erhalt wichtig ist und was wir dazu beitragen können. Wir beleuchten auch den Unterschied zur Honigbiene und erfahren, wie Imker mit einer Bienenwiege die natürliche Lebensweise nachempfinden. Zum Abschluss genießen wir naturbelassenen Honig.

| TERMINE | ZEIT |
|---|---|
| **SO 02.05.** | 14-17 |
| **SA 19.06.** | 14-17 |
| **SA 17.07.** | 14-17 |

ALLE TERMINE UND INFOS
**findest du auf naturschauspiel.at**

| PREISE | EUR |
|---|---|
| KINDER | **5** |
| ERWACHSENE | **7** |

| PREISE GRUPPE / P.P. | EUR |
|---|---|
| KINDER | **5** |
| ERWACHSENE | **7** |
| SCHULKLASSE | **5** |

Zusatzinfo:
Preise inkl. Material und Honigverkostung.
Bitte Vorsicht bei Allergien, der Veranstalter übernimmt keine Haftung!

ORT
**Bad Zell**

NATURVERMITTLER
Alexandra Friedl

DIESE NATURSCHAUSPIEL-TOUR ZUM WUNSCHTERMIN
Vereinbare deinen individuellen Termin für Gruppen ab 7 Personen.

Naturpark Mühlviertel

Naturparke Oberösterreich

NATUR SCHAU SPIEL

NATURSCHAUSPIEL AUF SOCIAL MEDIA

# AUCH MAL HINTER DEN VORHANG BLICKEN?

Das Wochenende naht, dich drängt es nach draußen, aber du weißt nicht, was unternehmen? Gerade dabei deinen Instagram Feed zu checken, kommt dir DAS Ziel fürs Wochenende unter: **eine Tour mit NATURSCHAUSPIEL!**

Lass dich entführen und folge uns auf den diversen Social Media Plattformen. Dort erfährst du spannende Hintergrundinfos rund um deine Naturvermittler, passende Touren für jede Jahreszeit oder besondere Naturschätze in deiner Umgebung.

**NATURSCHAUSPIEL findest du auf diesen Kanälen:**

facebook.com/NATURSCHAUSPIEL.at

instagram.com/_naturschauspiel_

Auf naturschauspiel.at gleich beim **Newsletter** anmelden!

#lassdichentführen
#NATURSCHAUSPIEL

Markiere NATURSCHAUSPIEL in deinen Beiträgen und Stories. Wir freuen uns auf deine Erfahrungen!

# LINZ UND DONAU

„

EIN IN JEDEM ANDEREM LANDE HERRLICHES [...] BILD LIEFERT UNS DAS TAL, IN WELCHEM DAS STÄDTCHEN L... LIEGT. [...] DAS TAL IST ZIEMLICH BREIT, UND LÄUFT VON OSTEN NACH WESTEN. ES WIRD AN DER NORDSEITE VON EICHEN- BUCHEN- UND NADELWÄLDERN, UNTERMISCHT MIT FELSEN VON GRANIT UND KALKSTEIN BEGRENZET. [...] DAS STÄDTCHEN SELBST LIEGT AN EINEM BEKANNTEN FLUSSE, DER HIER IN GEFÄLLIGEN KRÜMMUNGEN DAS TAL DURCHWANDERT, UND BEWÄSSERT.

“

ADALBERT STIFTER
AUS: JULIUS

ADALBERT STIFTER (23.10.1805 Oberplan/Böhmen - 28.01.1868, Linz)
war Schriftsteller, Maler und Pädagoge. Das Adalbert-Stifter-Institut des Landes Oberösterreich / StifterHaus vereinigt in den Räumlichkeiten des ehemaligen Wohnhauses Adalbert Stifters eine Forschungsstätte für Literatur- und Sprachwissenschaft, ein Museum zur oö. Literaturgeschichte sowie das OÖ. Literaturhaus mit Veranstaltungsbetrieb.

Zitat ausgewählt von Adalbert-Stifter-Institut des Landes OÖ / StifterHaus

TIERPORTRÄT

# BRACHVOGEL

*NUMENIUS ARQUATA*

Der Große Brachvogel ist der größte Vertreter der heimischen Watvögel. Besonders markant ist sein langer, nach unten gebogener Schnabel, den er zum Stochern nach Würmern und Insekten verwendet. Er erreicht etwa das Gewicht eines Fasans, wirkt aber durch die langen Beine, die ihm eine gute Übersicht über seinen Brutplatz erlauben, viel größer. Sein Gesang aus tiefen Flötentönen und schnellen Trillern gehört zu den klangvollsten Vogelstimmen einer Moorlandschaft. Er benötigt großflächige, offene Wiesen, Moor-und Heideflächen und zählt mittlerweile zu den stark gefährdeten Vogelarten. Das Verbreitungsgebiet ist in Oberösterreich auf nur noch wenige Restvorkommen stark geschrumpft: im Ibmer Moor, dem Salzkammergut sowie den Flugplätzen bei Linz und Wels.

Präsentiert von Abt. Naturschutz, Land Oö. und Blühendes Oberösterreich
Bildautor: Josef Limberger



PFLANZENPORTRÄT

# SCHWARZERLENBRUCHWALD

*ALNETUM MEDIOEUROPAEUM*

Schwarzerlenbruchwälder wachsen häufig auf besser nährstoffversorgten Niedermoorböden mit permanent grundwassernahen Böden, deren Grundwasserspiegel weniger als einen Meter schwankt. Der Oberboden besteht aus einer mindestens 10 bis 20 Zentimeter mächtigen, vom Wald selbst erzeugten Torfschicht aus zersetztem Pflanzenmaterial. Bei Überschwemmungen werden – im Gegensatz zu Auenwäldern – kaum anorganische Sedimente wie Sand und Schlick eingetragen und abgelagert. Namensgebend ist die Schwarzerle, die mit ihren Stelzwurzeln die starke Vernässung, aber auch schwankende Wasserstände besser verkraftet als viele andere Baumarten.

Im Unterwuchs finden sich Röhrichte und Großseggenrieder. In Oberösterreich findet man Bruchwälder vorzugsweise in den Verlandungsbereichen einiger Seen, wie dem Almsee, sowie im Bereich mancher Moorgebiete.

Präsentiert von Abt. Naturschutz, Land Oö. und Oö. Landes-Kultur GmbH, Botanische Abteilung
Bildautor: Peter Übleis

Glasaugen / Bildrecht: S. Weigl

AUSSTELLUNG IM SCHLOSSMUSEUM LINZ

# TIERPRÄPARATION UND TAXIDERMIE

## SAG NIE MEHR AUSSTOPFEN!

Das Wort Präparation leitet sich vom Lateinischen „praeparatio“ ab, was „Vorbereitung, Zubereitung“ bedeutet. Präparation ist also die Bearbeitung und Haltbarmachung von Naturobjekten wie Tieren, Organen, Pflanzen oder Gesteinen zu wissenschaftlichen oder Schauzwecken. Solche Arbeiten werden vom Präparator ausgeführt - er macht aus Naturobjekten Präparate.

Als „Ausstopfen“ bezeichnet man die veraltete Methode der Tierpräparation, bei der man die Tierhaut einfach mit Füllmaterial ausstopfte. Heute werden Tiere nicht mehr „ausgestopft“, deshalb sollte man auch diesen Ausdruck für moderne Tierpräparate nicht mehr verwenden! Moderne Präparate werden als Dermoplastiken bezeichnet. Der aus dem Griechischen abgeleitete Fachausdruck bedeutet eigentlich „Hautplastik“. Die Dermoplastik ist nämlich ein Tierpräparat, bei dem eine dem Tierkörper in Größe, Form und Stellung genau entsprechende harte „Plastik“ nachmodelliert wird. Auf diese Nachbildung wird die gegerbte Haut aufgeklebt. Mit dem Fachausdruck „Taxidermie“ (engl.: taxidermy) bezeichnet man das Anordnen (Altgriechisch „taxis“ Ordnung, Ausrichtung) der Tierhaut (Altgriechisch „derma“ Haut) auf dem künstlichen Körper und im weiteren Sinn die Tierpräparation ganz allgemein. Die Ausdrücke „Taxidermie“ für Tierpräparation allgemein und „Taxidermist“ als Berufsbezeichnung für den Tierpräparator sind vor allem im englischen und französischen Sprachraum verbreitet.

Was und wie ein Tierpräparator im Museum arbeitet, zeigt die Ausstellung im Schlossmuseum. Zu sehen sind die einzelnen Arbeitsschritte, die zu einem modernen Präparat führen, ob es sich um eine aufwendige Dermoplastik oder eine einfache Insektenpräparation handelt. Endlich siehst du, was in so einem Präparat drinnen steckt.

Präsentation im Schlossmuseum Linz voraussichtlich ab Frühjahr 2021. Aktuelle Informationen auf **ooekultur.at.**

Präparationsverlauf eines Turmfalken (1-4) / Bildrecht: S. Weigl

Gänsesäger mit Junge / Bildrecht: M. Christian

Wanderfalke / Bildrecht: N. Pühringer

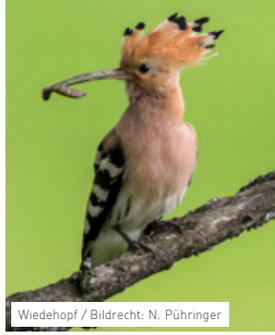

Wiedehopf / Bildrecht: N. Pühringer

AUSSTELLUNG IM SCHLOSSMUSEUM LINZ

# STRAUSS TRIFFT WIEDEHOPF

Im Ahnenstamm der Vögel finden sich faszinierende Vorfahren: die Dinosaurier. Aber auch viele Evolutionsschritte später sind Vögel noch erstaunliche Tiere, die über einzigartige Merkmale verfügen. Eines kann sogar so viel, dass die Liste der positiven Eigenschaften fast unendlich ist: Die Feder. Federn sind nicht nur wunderschön, sie ermöglichen auch das Fliegen, sie bieten Schutz vor Regen und Kälte und dienen mit ihren auffälligen Farben zudem der Kommunikation.

Mit Federn werden wir uns darum in der nächsten Sonderausstellung „Strauß trifft Wiedehopf” beschäftigen. Welche Rolle spielen sie bei der Balz? Welche Rolle spielen Federn bei einem Beutegreifer wie dem Wanderfalken, der spektakuläre Sturzflüge mit einer Geschwindigkeit von über 300 km/h steuern kann und erst knapp über dem Boden eine souveräne Vollbremsung hinlegt – und dabei auch noch Vögel im freien Flug erbeutet?

Der Mensch schmückt sich ebenfalls gerne mit Federn. Zu einer regelrechten Feder-Obsession führte um 1900 die Verwendung von Schmuckfedern in der Hutmode. Als Gegenbewegung zu diesem fragwürdigen Modetrend gründeten aufmerksame, engagierte Frauen und Männer die erste Vogelschutzorganisation.

Aus nächster Nähe sind Präparate von der Balz des scheuen Birkhuhns, das Aufplustern einer frierenden Amsel und das imposante Flugbild des Bartgeiers zu betrachten.

Aktivstationen zum Hören, Tasten und Sehen ermöglichen mittels sinnlicher Erfahrungen, Rätsel zu lösen, Vergleiche anzustellen und Aha-Erlebnisse zu sammeln.

Wir wünschen dir einen interessanten Aufenthalt in der Ausstellung und viele glückliche Momente mit den „gefiederten Freunden“ in der Natur!

Aktuelle Informationen zum Start der Ausstellung findest du auf **ooekultur.at**.

Schloss-museum Linz

**SCHLOSSMUSEUM LINZ**
Schlossberg 1, 4020 Linz
T + 43 (0)732 7720-52300
ooekultur.at
f, i, t: #ooenature

**ÖFFNUNGSZEITEN**
Di – So: 10 – 18 Uhr
Mo: geschlossen

## OBSTLEHRGARTEN
## ST. MARIENKIRCHEN/POLSENZ

Über 100 Apfel-, rund 70 Birnen- und etliche Kirschen- und Zwetschkensorten wurden im Obstlehrgarten in der Naturparkgemeinde St. Marienkirchen/Polenz ausgepflanzt bzw. veredelt. Ziel ist die Erhaltung der alten, bodenständigen Obstsorten und die Bewusstseinsbildung für diese Raritäten. Der Sortengarten dient als Schauplatz für die „Expedition Streuobstwiese", ein beliebtes Schulprogramm im Naturpark Obst-Hügel-Land. Aber auch Obstbaumschnittkurse, Veredelungsworkshops, kulinarische Treffen usw. finden hier statt. Gegen Voranmeldung können Führungen im Obstlehrgarten gebucht werden, selbstverständlich inkl. Mostverkostung.

**obsthuegelland.at**

## BIENENERLEBNISWEG SCHARTEN

Bienen erfüllen eine immens wichtige Funktion im Obstbau. Um die Bestäubung der unzähligen Bäume im Obst-Hügel-Land zu unterstützen, gibt es eine Vielzahl von Bienenvölkern. Am Bienenerlebnisweg in der Naturparkgemeinde Scharten kannst du die arbeitsreiche Welt der Bienen kennen lernen. Informative Schautafeln zeigen u.a., wie Honig gemacht wird. Bei einer Führung mit einem Imker oder einem Naturvermittler erfährst du, dass auch zahlreiche andere Insekten Blüten bestäuben, wie Wildbienen, Schwebfliegen oder Schmetterlinge. Die Tour „Faszination Insekten" geht auf diese besondere Bedeutung von Bestäuber-Insekten ein.

**obsthuegelland.at**

## DO IT YOURSELF: FERMENTIEREN FÜR ALLE!

In ihrer „School of Fermentation" zeigt Ingrid Palmetshofer, was alles im Thema Fermentieren von Gemüse und Obst steckt und wie einfach sich milchsaure Lebensmittel selbst herstellen und verwenden lassen. Sie präsentiert 60 Rezepte für alle Jahreszeiten, die erstaunlich weit über bekanntes Sauergemüse hinausgehen. Ob Kohlrabi-Kimchi, Fichtenwipfel, Hollerkraut, Bärlauchspargel, Liebstöckel-Würzpaste, süß-saurer Heidelbeercrisp oder fermentierte Drinks – Inspirationen für ihre revolutionären Geschmackskreationen holt sich die Autorin aus der ganzen Welt.

Dabei hüpfen nicht nur die Geschmacksknospen, sondern auch die Darmflora vor Freude – wie nun die moderne Mikrobiomforschung belegt: Regelmäßig Fermentiertes zu essen, ist ein hochwirksames und wohlschmeckendes Gesundheitsvorsorgeprogramm!

**blubbergarten.work**

## OBST-HÜGEL-LAND RADWEG

Radfahren liegt ganz im Trend, vor allem E-Bikes werden immer beliebter. Der knapp 40 km lange Obst-Hügel-Land Radweg (N1) verbindet die beiden Naturparkgemeinden Scharten und St. Marienkirchen/Polsenz. Der Rundweg führt durch das hügelige Naturparkgebiet mit herrlichen Ausblicken, aber auch ein paar Steigungen und Abfahrten. Der Radweg verläuft fast durchwegs auf wenig befahrenen Gemeindestraßen. Entlang der Tour erwarten dich zahlreiche Mostschänken und Gasthäuser zum Einkehren und Rasten. Auf Anfrage bietet das Naturpark-Team geführte E-Bike-Touren an.

**obsthuegelland.at**

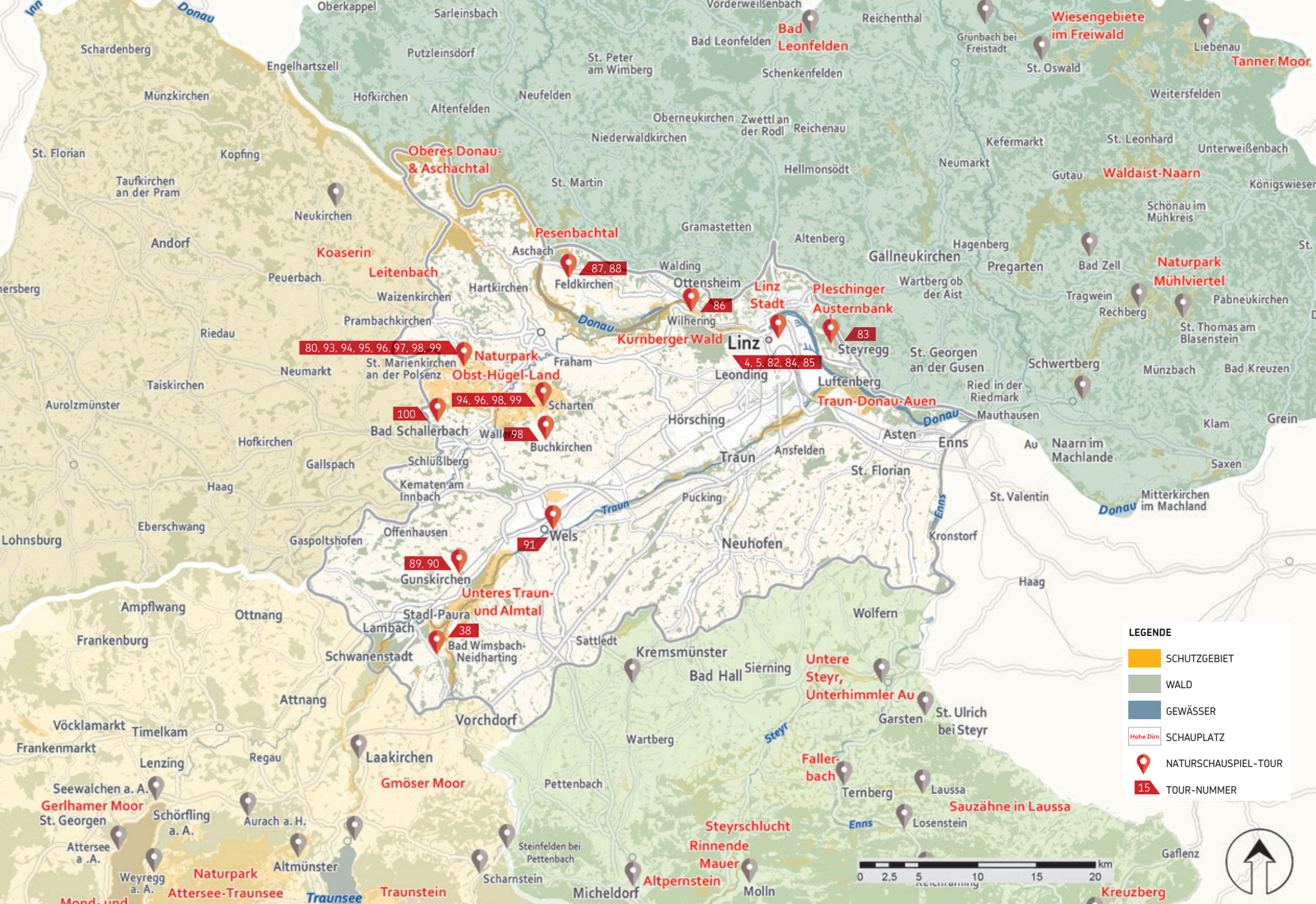
Oberes Donau- & Aschachtal
Pesenbachtal
Koaserin
Leitenbach
87, 88
Feldkirchen
Aschach
Walding
Ottensheim
86
Linz Stadt
Pleschinger Austernbank
83
Steyregg
Linz
Kürnberger Wald
Wilhering
Donau
80, 93, 94, 95, 96, 97, 98, 99
Naturpark Obst-Hügel-Land
St. Marienkirchen an der Polsenz
Fraham
4, 5, 82, 84, 85
Leonding
Luftenberg
Traun-Donau-Auen
94, 96, 98, 99
Scharten
100
Bad Schallerbach
Wallern
98
Buchkirchen
Hörsching
Asten
Enns
Traun
Ansfelden
St. Florian
Mauthausen
Naarn im Machlande
Mitterkirchen im Machland
St. Valentin
Pucking
Wels
91
Offenhausen
Gaspoltshofen
Neuhofen
Kronstorf
89, 90
Gunskirchen
Unteres Traun- und Almtal
Stadl-Paura
Lambach
38
Bad Wimsbach-Neidharting
Schwanenstadt
Sattledt
Kremsmünster
Bad Hall
Sierning
Untere Steyr, Unterhimmler Au
Garsten
St. Ulrich bei Steyr
Wolfern
Vorchdorf
Wartberg
Steyr
Laakirchen
Gmöser Moor
Pettenbach
Faller-bach
Ternberg
Laussa
Sauzähne in Laussa
Losenstein
Steyrschlucht
Rinnende Mauer
Steinfelden bei Pettenbach
Scharnstein
Micheldorf
Altpernstein
Molln
Traunstein
Traunsee
Naturpark Attersee-Traunsee
Altmünster
Weyregg a. A.
Attersee a .A.
Seewalchen a. A.
Gerlhamer Moor
St. Georgen
Schörfling a. A.
Aurach a. H.
Frankenmarkt
Vöcklamarkt
Timelkam
Lenzing
Regau
Attnang
Ottnang
Frankenburg
Ampflwang
Lohnsburg
Eberschwang
Haag
Gallspach
Hofkirchen
Aurolzmünster
Taiskirchen
Neumarkt
Riedau
Prambachkirchen
Waizenkirchen
Hartkirchen
Peuerbach
Andorf
Taufkirchen an der Pram
St. Florian
Kopfing
Neukirchen
Schardenberg
Engelhartszell
Münzkirchen
Oberkappel
Donau
Inn
Putzleinsdorf
Sarleinsbach
Altenfelden
Hofkirchen
Neufelden
St. Peter am Wimberg
Bad Leonfelden
Vorderweißenbach
Reichenthal
Bad Leonfelden
Schenkenfelden
Oberneukirchen
Zwettl an der Rodl
Reichenau
Niederwaldkirchen
Hellmonsödt
St. Martin
Gramastetten
Altenberg
Gallneukirchen
Hagenberg
Pregarten
Wartberg ob der Aist
Neumarkt
Kefermarkt
Gutau
Waldaist-Naarn
St. Leonhard
Unterweißenbach
Königswiesen
Schönau im Mühkreis
Bad Zell
Naturpark Mühlviertel
Tragwein
Rechberg
St. Thomas am Blasenstein
Pabneukirchen
Schwertberg
Münzbach
Bad Kreuzen
Ried in der Riedmark
Klam
Grein
Saxen
Au
Grünbach bei Freistadt
St. Oswald
Wiesengebiete im Freiwald
Liebenau
Tanner Moor
Weitersfelden
LEGENDE
SCHUTZGEBIET
WALD
GEWÄSSER
Hohe Dirn
SCHAUPLATZ
NATURSCHAUSPIEL-TOUR
15
TOUR-NUMMER
0
2,5
5
10
15
20
km

TRAUN-DONAU-AUEN

NATURPARK OBST-HÜGEL-LAND

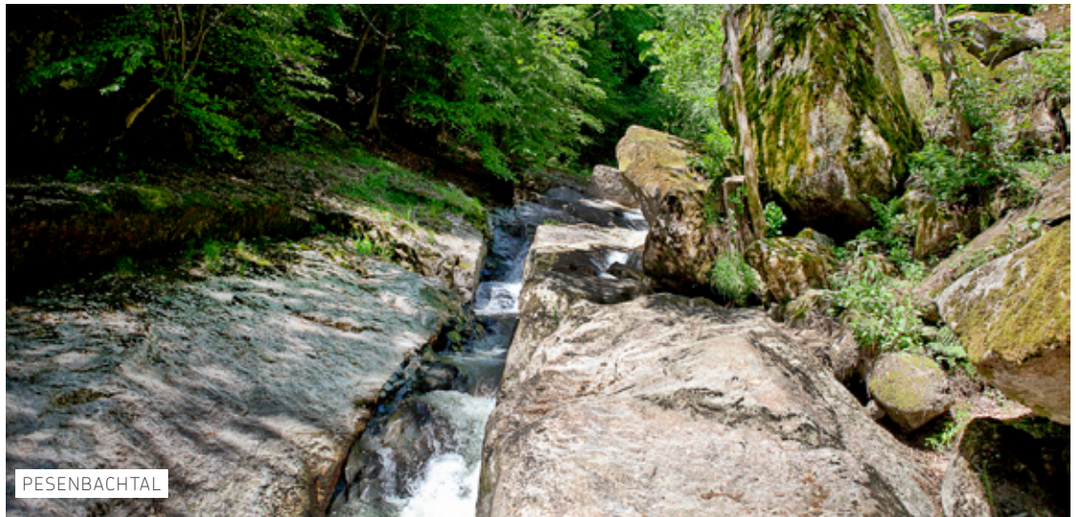
PESENBACHTAL



# LINZ & DONAU
## NATURSCHAUSPIEL SCHAUPLÄTZE

### TRAUN-DONAU-AUEN

Dieses stadtnahe Gebiet präsentiert sich als weitgehend geschlossener Auwald. Mitten im intensiv genutzten Zentralraum konnte hier ein artenreiches, naturnahes Ökosystem erhalten werden. Am Mitterwasser hinterlässt der Biber seit einigen Jahren seine Spuren.

### NATURPARK OBST-HÜGEL-LAND

Dieser Naturpark ist eine von Streuobstwiesen und Obstbaumalleen geprägte Kulturlandschaft in hügeligem Schliergebiet. Hier blieben alte und traditionelle Landschaftsformen in großer Zahl erhalten, die in anderen Regionen Oberösterreichs schon längst verschwunden sind.

### PESENBACHTAL

Der Reichtum und die Vielfalt an seltenen Moosen, Flechten und Farnen gelten als Besonderheit des Pesenbachtales. Die naturbelassene Wildwasserlandschaft wird von eindrucksvollen Gesteinsformationen umrahmt und ist Lebensraum seltener Arten.

### UNTERE TRAUN

Das Europaschutzgebiet ist eines der letzten naturnahen Fließgewässerökosysteme der kontinentalen Region und ein österreichweit bedeutendes Brut- und Überwinterungsgebiet für Wasservögel wie dem seltenen Gänsesäger. In den Auwäldern brüten gefährdete Greifvögel wie Schwarzmilan und Rohrweihe.

### PLESCHINGER AUSTERNBANK

Neben 200 verschiedenen Pflanzen, darunter gefährdete Farne, sind hier seltene Vögel wie der Schwarzspecht und über 300 Falterarten zu finden. Der Name dieser ehemaligen Sandgrube bezieht sich auf Fossilien wie Haifischzähne und Austern, die hier in großer Menge gefunden wurden.

82

82

# STADT – NATUR

## DAS GRÜNE LINZ ERKUNDEN

HIGHLIGHT-TOUR

Die Stadt als Naturraum, ein Rückzugsort für gefährdete Tier- und Pflanzenarten. Was paradox klingt, ist Realität geworden. Urbane Nischen sind heutzutage oft ein wahres Paradies, gerade auch für die am stärksten betroffene Tierordnung derzeit: die Insekten. Linz ist grün – trotz ihrer industriellen Prägung! Bei diesen NATURSCHAUSPIELEN steht die Biodiversität der Landeshauptstadt im Fokus, vor allem die Lebenswelt der Wildbienen.

**Zwei Varianten stehen zur Auswahl:**
„Die wilden Stadtbienen" als Mitmach-Tour an vielen Standorten in der Stadt und „Goldene Vielfalt" als Workshop.

ORT
**Linz**

NATURVERMITTLER
Katja Hintersteiner, Bernhard Rihl, Lisa Schmidt

DIESE NATURSCHAUSPIEL-TOUR ZUM WUNSCHTERMIN
Vereinbare deinen individuellen Termin für Gruppen ab 7 Personen.

ALLE TERMINE UND INFOS findest du auf naturschauspiel.at

LINZ TOURISMUS | Linz verändert | LinzerBiene

## DIE WILDEN STADTBIENEN

BEFRUCHTENDE NATURLANDSCHAFTEN IN LINZ

TERMINE
**SA 08.05.** 9.30-12
**SA 12.06.** 9.30-12

| PREISE | EUR |
|---|---|
| KINDER | **5** |
| ERWACHSENE | **8** |

| PREISE GRUPPE / P.P. | EUR |
|---|---|
| KINDER | **4** |
| ERWACHSENE | **7** |
| SCHULKLASSE | **4** |

## GOLDENE VIELFALT

WIE ARTENREICHTUM ZUM GESCHMACK BEITRÄGT

NATURSCHAUSPIEL ON TOUR

TERMINE
**SA 17.04.** 9.30-12

**Wichtig: Diese Tour kann direkt an Schulen durchgeführt werden.**

| PREISE | EUR |
|---|---|
| KINDER | **8** |
| ERWACHSENE | **11** |

| PREISE GRUPPE / P.P. | EUR |
|---|---|
| KINDER | **7** |
| ERWACHSENE | **10** |
| SCHULKLASSE | **7** |

Zusatzinfo:
Für Schulen außerhalb von Linz wird zusätzlich ein km-Geld in Rechnung gestellt. Preis inklusive Materialkosten.

83

# HARRY UND DAS URMEER TETHYS

VERSTEINERTE MINIATUR-TITANEN UND ZAUBERSTÄBE
IN DER PLESCHINGER AUSTERNBANK

Als Linz noch am Meeresgrund lag, trieb hier allerlei Ungetüm sein Unwesen. Es heißt, dass die Ungeheuer eines Tages der Versteinerungszauber „Petrificus totalus" getroffen hat. Wir graben nach den Talismanen aus dieser Zeit, erforschen die Botanik und suchen nach Zauberstab-Gehölz. Und vielleicht treffen wir auf unserer Reise in die Erdgeschichte sogar auf Zauberlehrlinge und fossile Urwesen aus längst vergangenen Zeiten.

| TERMINE | ZEIT |
|---|---|
| **DO 13.05.** | 9-11.30 |
| **DO 03.06.** | 9-11.30 |
| **DO 15.07.** | 9-11.30 |
| **DO 12.08.** | 9-11.30 |
| **DO 09.09.** | 9-11.30 |

ALLE TERMINE UND INFOS
**findest du auf**
**naturschauspiel.at**

| PREISE | EUR |
|---|---|
| KINDER | **8** |
| ERWACHSENE | **10** |

| PREISE GRUPPE / P.P. | EUR |
|---|---|
| KINDER | **6** |
| ERWACHSENE | **10** |
| SCHULKLASSE | **6** |

ORT
**Steyregg**

NATURVERMITTLER
Tiberius Binder

DIESE NATURSCHAUSPIEL-TOUR ZUM WUNSCHTERMIN
Vereinbare deinen individuellen Termin
für Gruppen ab 7 Personen.



84

# UNTERWEGS IM LINZER DSCHUNGEL

NATURJUWELE IN DEN TRAUN-DONAU-AUEN

Bei der Erkundung der Traun-Donau-Auen erleben wir Wildnis pur, denn der Dschungel existiert auch nahe der Großstadt. Das beweisen die schützenswerten Tiere und Pflanzen, die hier beheimatet sind. Je nach Jahreszeit werden unterschiedliche Themenschwerpunkte wie Auwaldökologie und Wildfrüchte geboten. Weiters führt die Tour durch Biber- und Vogelreviere.

| TERMINE | ZEIT |
|---|---|
| WAS TREIBT DER BIBER IN DER AU? | |
| **SO 28.03.** | 10-13 |
| **SO 04.04.** | 10-13 |
| DSCHUNGELGEZWITSCHER | |
| **SA 24.04.** | 9-12 |
| **SO 16.05.** | 9-12 |
| NEOPHYTEN | |
| **SA 28.08.** | 9-12 |

ALLE TERMINE UND INFOS
**findest du auf**
**naturschauspiel.at**

| PREISE | EUR |
|---|---|
| KINDER | **5** |
| ERWACHSENE | **10** |

| PREISE GRUPPE / P.P. | EUR |
|---|---|
| KINDER | **5** |
| ERWACHSENE | **9** |
| SCHULKLASSE | **5** |

ORT
**Linz**

NATURVERMITTLER
Wilhelm von Zitzewitz, Elisabeth Feichtner,
Gabriele Holzleithner, Elisabeth von Zitzewitz

DIESE NATURSCHAUSPIEL-TOUR ZUM WUNSCHTERMIN
Vereinbare deinen individuellen Termin
für Gruppen ab 7 Personen.

85

# SPUREN DER WILDNIS

## IN DEN TRAUN-DONAU-AUEN DIE WILDNIS ERLEBEN

Eine Abenteuertour lässt uns die Au-Wildnis hautnah erleben. Dabei lesen wir Spuren, beobachten Tiere und schleichen durchs Dickicht. Wir werden eins mit dem Dschungel des Auwaldes und nehmen dabei den Geschmack der Natur mit Augen, Ohren und Nase wahr. Kleine Bachdurchquerungen oder notwendige Balanceakte auf umgestürzten Bäumen können da schon mal vorkommen.

| TERMINE | ZEIT |
|---|---|
| **SO 11.04.** | 09.15-12.45 |
| **MO 24.05.** | 09.15-12.45 |
| **SO 11.07.** | 09.15-12.45 |
| **DI 26.10.** | 09.15-12.45 |

ALLE TERMINE UND INFOS
**findest du auf naturschauspiel.at**

| PREISE | EUR |
|---|---|
| KINDER | **10** |
| ERWACHSENE | **15** |
| PREISE GRUPPE / P.P. | EUR |
| KINDER | **8** |
| ERWACHSENE | **13** |
| SCHULKLASSE | **7** |

ORT
**Linz / Pichling**

NATURVERMITTLER
Bernd Pfleger, Harald Pfleger

DIESE NATURSCHAUSPIEL-TOUR ZUM WUNSCHTERMIN
Vereinbare deinen individuellen Termin für Gruppen ab 7 Personen.



86

# BUFO BUFO

## DAS LEBEN DER ERDKRÖTE ZU ALLEN JAHRESZEITEN ERFORSCHEN

Ob Frühling, Sommer, Herbst oder Winter, jede Jahreszeit hat etwas ganz Besonderes zu bieten. Wir durchstreifen den Wald und nehmen spielerisch mit allen Sinnen die Veränderung der Natur wahr. Wir erkunden, entdecken und erforschen mit Fernglas und Lupe unsere heimische Tier- und Pflanzenwelt. Ein ganz besonderes Highlight ist die Wanderung von Bufo bufo vom Winterquartier zu den Laichgewässern und die verschiedenen Entwicklungsstadien vom Ablaichen bis zur Rückkehr der jungen Erdkröten in den Wald.

| TERMINE | ZEIT |
|---|---|
| **SA 24.04.** | 10-13 |
| **SA 22.05.** | 10-13 |
| **SA 25.09.** | 10-13 |

ALLE TERMINE UND INFOS
**findest du auf naturschauspiel.at**

| PREISE | EUR |
|---|---|
| KINDER | **4** |
| ERWACHSENE | **7** |
| PREISE GRUPPE / P.P. | EUR |
| KINDER | **4** |
| ERWACHSENE | **7** |
| SCHULKLASSE | **4** |

Zusatzinfo:
Schulklassen: Begleitpersonen frei.

ORT
**Wilhering (Waldschule)**

NATURVERMITTLER
Ronald Lumetzberger, Alois Auinger, Christian Gierlinger, Bettina Lumetzberger, Gustav Steinhuber

DIESE NATURSCHAUSPIEL-TOUR ZUM WUNSCHTERMIN
Vereinbare deinen individuellen Termin für Gruppen ab 7 Personen.

87

# DIE SPINNEN, DIE INKAS

## VOM PESENBACHTAL ZU DEN ALPAKAS DER ANDEN

Eine Wanderung durchs älteste Naturschutzgebiet Oberösterreichs führt uns direkt auf die Weide einer Alpakaherde. Umringt von einem der ältesten Nutztiere des Menschen erfahren wir Erstaunliches über diese einzigartigen Landschaftspfleger und Fasertiere. Aus dem Vlies der sanftmütigen und neugierigen Kleinkamele spinnen wir mit einer Handspindel einen Faden. Und wie die Hirten in den Anden verweben wir den Faden mit Hilfe eines Hüftwebrahmens direkt auf der Weide.

TERMINE

**DIESE NATURSCHAUSPIEL-TOUR ZUM WUNSCHTERMIN**

Vereinbare deinen individuellen Termin für Gruppen ab 7 Personen.

ALLE TERMINE UND INFOS
**findest du auf naturschauspiel.at**

| PREISE | EUR |
|---|---|
| KINDER | **5** |
| ERWACHSENE | **10** |

| PREISE GRUPPE / P.P. | EUR |
|---|---|
| KINDER | **5** |
| ERWACHSENE | **10** |
| SCHULKLASSE | **5** |

ORT
**Feldkirchen an der Donau**

NATURVERMITTLER
Christian Bauer, Inge Stückemann



88

# INKAGOLD IM MÜHLVIERTEL

## ALPAKATREKKING DURCHS PESENBACHTAL

Nach einem Einblick in die Welt der Alpakas werden die Tiere an Halfter und Leine durchs idyllische Pesenbachtal geführt. Die Sanftmut und die Ruhe der Herde entschleunigen und schärfen den Blick auf die Natur. Bei einem gemeinsamen Picknick erfahren die Teilnehmer Erstaunliches über die Auswirkungen des Austausches der Tier- und Pflanzenwelt zwischen Europa und Amerika.

| TERMINE | ZEIT |
|---|---|
| **MI 06.01.** | 10-12.30 |
| **SO 07.02.** | 10-12.30 |
| **SO 07.03.** | 10-12.30 |

ALLE TERMINE UND INFOS
**findest du auf naturschauspiel.at**

| PREISE | EUR |
|---|---|
| KINDER | **15** |
| ERWACHSENE | **20** |

| PREISE GRUPPE / P.P. | EUR |
|---|---|
| KINDER | **15** |
| ERWACHSENE | **20** |
| SCHULKLASSE | **15** |

Zusatzinfo:
Picknick optional: EUR 5 pro Erwachsener, EUR 3 pro Kind.

ORT
**Feldkirchen an der Donau**

NATURVERMITTLER
Christian Bauer, Inge Stückemann

**DIESE NATURSCHAUSPIEL-TOUR ZUM WUNSCHTERMIN**

Vereinbare deinen individuellen Termin für Gruppen ab 7 Personen.

89

# ÜBERLEBEN IN DER NATUR

GENIALE STRATEGIEN IN DEN TRAUN-AUEN ERLERNEN

Jeder Baum, jedes Tier des Waldes hat spezielle, geniale Methoden entwickelt, um in diesem Ökosystem zu überleben. Gemeinsam entdecken wir die besonderen Strategien von Kiefer, Esche, Buche, Specht, Dachs oder Wildschwein. Nach diesen Vorbildern schärfen wir unsere Sinne und erweitern unsere Fähigkeiten, um selbst in diesem faszinierenden Lebensraum zu überleben. Wir üben uns in Nestbau und Nahrungssuche oder finden heraus, wie wir uns am besten tarnen können.

| TERMINE | ZEIT |
|---|---|
| **SA 06.02.** | 11-14 |
| **SA 15.05.** | 12-15 |
| **SA 10.07.** | 12-15 |
| **SA 16.10.** | 12-15 |

ALLE TERMINE UND INFOS
**findest du auf**
**naturschauspiel.at**

| PREISE | EUR |
|---|---|
| KINDER | **10** |
| ERWACHSENE | **15** |

| PREISE GRUPPE / P.P. | EUR |
|---|---|
| KINDER | **5** |
| ERWACHSENE | **12** |
| SCHULKLASSE | **5** |

ORT
**Gunskirchen**

NATURVERMITTLER
Gustav Steinhuber, Christian Gierlinger,
Ronald Lumetzberger, Werner Mittermayr

DIESE NATURSCHAUSPIEL-TOUR ZUM WUNSCHTERMIN
Vereinbare deinen individuellen Termin
für Gruppen ab 7 Personen.



# JÄGER DES VERLORENEN SCHATZES

90

EIN STREIFZUG DURCH DIE BAUMWELT AN DER UNTEREN TRAUN

Wir erforschen die Welt der Bäume und machen uns auf Spurensuche nach dem Leben darauf und darin. Verschiedene Plätze und Bäume erzählen uns Geschichten über die Gegenwart und die Vergangenheit, manchmal finden wir einen ganz persönlichen Schatz – ein Stück Holz, einen Stein oder andere Naturelemente. Der Streifzug durch die Waldwildnis endet für die hungrigen Forscher am Lagerfeuer.

| TERMINE | ZEIT |
|---|---|
| **SA 20.02.** | 12.30-15.30 |
| **SA 24.04.** | 13.30-16.30 |
| **SO 11.07.** | 13.30-16.30 |
| **SO 17.10.** | 13.30-16.30 |

ALLE TERMINE UND INFOS
**findest du auf**
**naturschauspiel.at**

| PREISE | EUR |
|---|---|
| KINDER | **10** |
| ERWACHSENE | **15** |

| PREISE GRUPPE / P.P. | EUR |
|---|---|
| KINDER | **5** |
| ERWACHSENE | **10** |
| SCHULKLASSE | **5** |

Zusatzinfo:
Schulklassen: Begleitpersonen frei.

ORT
**Gunskirchen**

NATURVERMITTLER
Gustav Steinhuber, Christian Gierlinger,
Ronald Lumetzberger, Werner Mittermayr

DIESE NATURSCHAUSPIEL-TOUR ZUM WUNSCHTERMIN
Vereinbare deinen individuellen Termin
für Gruppen ab 7 Personen.

91

# WILDES WELS

## TREFFPUNKT VON EISVOGEL UND GÄNSESÄGER

Was haben Gänsesäger, Eisvogel und Ringelnatter gemeinsam? Sie alle leben in Wels im Europaschutzgebiet „Untere Traun"! Das glaubst du nicht? Dann begeben wir uns doch gemeinsam auf Spurensuche in das beliebte Welser Naherholungsgebiet. Tauchen wir ein in diesen vielfältigen und interessanten Lebensraum, denn die wilden Nachbarn von Wels warten darauf, entdeckt zu werden.

| TERMINE | ZEIT |
|---|---|
| **SA 16.01.** | 10-12.30 |
| **SA 10.04.** | 10-12.30 |
| **SA 19.06.** | 10-12.30 |
| **SA 18.09.** | 10-12.30 |

ALLE TERMINE UND INFOS
**findest du auf naturschauspiel.at**

| PREISE | EUR |
|---|---|
| KINDER | **6** |
| ERWACHSENE | **12** |

| PREISE GRUPPE / P.P. | EUR |
|---|---|
| KINDER | **5** |
| ERWACHSENE | **10** |
| SCHULKLASSE | **5** |

Zusatzinfo:
Bei Buchungen für Schulklassen sind zwei Begleitpersonen pro Klasse frei.

ORT
**Wels**

NATURVERMITTLER
Gudrun Fuß, Maria Mach, Margit Zauner

DIESE NATURSCHAUSPIEL-TOUR ZUM WUNSCHTERMIN
Vereinbare deinen individuellen Termin für Gruppen ab 7 Personen.

92

NATUR-SCHAUSPIEL ON TOUR

# MISSION NATUR

## AUF RETTUNGSEINSATZ FÜR UNSERE TIERE

Wir begeben uns ins direkte Schulumfeld und lernen die heimische Tier- und Pflanzenwelt und ihre Bedrohungen kennen.

**Dabei stehen 4 Varianten zur Auswahl**
Bei Mission Wildbiene lernen wir Hummeln, Mauerbienen, Sandbienen und Co kennen und bauen eine einfache Nisthilfe. Mission Insekten entführt uns in das Reich der heimlichen Herrscher der Erde und wir basteln Samensackerl. Bei Mission Bach tauchen wir ein in die Welt unter Wasser und im Winter widmen wir uns den gefiederten Tieren bei Mission Wintervögel und machen ihnen geeignetes Winterfutter.

NATURVERMITTLER
Margit Zauner, Elisabeth Feichtner, Gudrun Fuß, Lucia Gusenbauer, Regina Roitinger, Georg Wiesinger

ORTE
**Schulen in OÖ**
**Wichtig: Diese Tour kann direkt an Schulen durchgeführt werden.**

**Die Touren von Mission Natur finden zu individuell vereinbarten Terminen statt.**
Mit Schulklassen werden Ort und Treffpunkt in einem Vorgespräch vereinbart.

ALLE TERMINE UND INFOS **findest du auf naturschauspiel.at**

92

## MISSION WILDBIENE

AUF RETTUNGSEINSATZ IN DEINER UMGEBUNG

TERMINE
Individuelle Termine für Gruppen ab 7 Personen nach Vereinbarung.
**Dauer: 3–4 Std.**

| PREISE GRUPPE / P.P. | EUR |
|---|---|
| KINDER | **8** |
| SCHULKLASSE | **8** |

Zusatzinfo:
Preis inkl. Materialkosten. Begleitpersonen frei.

## MISSION INSEKTEN

KLEINE WELTMEISTER GANZ GROSS

TERMINE
Individuelle Termine für Gruppen ab 7 Personen nach Vereinbarung.
**Dauer: 3–4 Std.**

| PREISE GRUPPE / P.P. | EUR |
|---|---|
| KINDER | **6** |
| SCHULKLASSE | **6** |

Zusatzinfo:
Preis inkl. Materialkosten. Begleitpersonen frei.

## MISSION BACH

WIR ERFORSCHEN NASSE LEBENSADERN IN DEINER NÄHE

TERMINE
Individuelle Termine für Gruppen ab 7 Personen nach Vereinbarung.
**Dauer: 3–4 Std.**

| PREISE GRUPPE / P.P. | EUR |
|---|---|
| SCHULKLASSE | **5** |

Zusatzinfo:
Preis inkl. Materialkosten. Begleitpersonen frei.

## MISSION WINTERVÖGEL

VÖGEL IM WINTER BESTIMMEN UND RICHTIG FÜTTERN

TERMINE
Individuelle Termine für Gruppen ab 7 Personen nach Vereinbarung.
**Dauer: 3–4 Std.**

| PREISE GRUPPE / P.P. | EUR |
|---|---|
| KINDER | **6** |
| SCHULKLASSE | **6** |

Zusatzinfo:
Preis inkl. Materialkosten. Begleitpersonen frei.

# WIESEN

## UNTERSCHÄTZTE NATURJUWELE

Denkt man heute an Wiesen, hat man gleichmäßig sattes Grün vor Augen. Diese Wirtschaftswiesen aus meist wenigen Grasarten, die ab Ende April bis zu sechsmal (!) im Jahr gemäht werden, dominieren mittlerweile unsere Kulturlandschaft. Bei jedem Mähvorgang werden bis zu 50 Prozent der Insekten und Spinnen getötet, durch Düngung verschwinden die meisten als Nahrung benötigten Blütenpflanzen.

Wiesen können jedoch viel mehr. Von bunten Mähwiesen über violett-rötliche Streuwiesen bis zu bräunlich getönten Wiesenbrachen bieten sie einen vielfältigen Lebensraum für zahlreiche Tierarten. Wiesenbrütende Vogelarten wie Braunkehlchen, Feldlerche, Kiebitz oder Wachtel brauchen für eine erfolgreiche Brut längere Zeitfenster zwischen den Wiesenschnitten. In einer blütenreichen Wiese finden sie ausreichend Insekten und Sämereien. Streuwiesen und Wiesenbrachen bieten einer Reihe von Tierarten wertvollen Lebensraum. An den Stängeln überwintern viele Insekten, Kleinsäuger und Reptilien finden passende Lebensräume. Bodenbrüter haben hier die Chance, ungestört von Mäharbeiten zu brüten. Die langen Halme bieten ihnen perfekte Ansitzwarten, von denen aus sie Nahrung erbeuten. Während der Mahd der Hauptkulturen sind sie wertvolle Rückzugsräume für Heuschrecken und flügge Jungvögel.

Artenreiche Wiesen gehören heute zu den gefährdetsten Lebensräumen. Bunte Mähwiesen verschwinden bei häufiger Düngung. Streuwiesen können nur mehr durch Förderungen erhalten werden – die Ernte der trockenen Pfeifengras-Halme als Einstreu ist längst nicht mehr rentabel. Bleiben Brachen über Jahre ungenutzt, entwickeln sie sich zu Wald und gehen damit als Lebensraum für viele Arten verloren.

93

# BAT NIGHT

## NÄCHTLICHES FORSCHEN MIT FLEDERMAUSSPEZIALISTEN

Im Naturpark Obst-Hügel-Land leben dreizehn verschiedene Fledermausarten, wie Bechstein-, Fransen-, Zwergfledermaus und Mausohr. Wir beobachten, welche Fledermausarten an diesem Abend unterwegs sind und versuchen, das eine oder andere Fledertier zu fangen. Mit speziellen technischen Geräten bekommen wir spannende Einblicke in das Leben dieser Tiere. Zum Abschluss stärken wir uns mit einer zünftigen Forscherjause.

| TERMINE | ZEIT |
|---|---|
| **DO 08.07.** | 20-22.30 |
| **MI 14.07.** | 20-22.30 |

ALLE TERMINE UND INFOS
**findest du auf**
**naturschauspiel.at**

| PREISE | EUR |
|---|---|
| KINDER | **8** |
| ERWACHSENE | **16** |

| PREISE GRUPPE / P.P. | EUR |
|---|---|
| KINDER | **8** |
| ERWACHSENE | **16** |

ORT
**St. Marienkirchen/Polsenz**

NATURVERMITTLER
Julia Kropfberger, Isabel Schmotzer

DIESE NATURSCHAUSPIEL-TOUR ZUM WUNSCHTERMIN
Vereinbare deinen individuellen Termin
für Gruppen ab 7 Personen.



94

# KRÄUTER-BRUNCH IM OBSTGARTEN

## KÖSTLICHKEITEN AUS DER STREUOBSTWIESE

Bei einem gemütlichen Spaziergang im Naturpark Obst-Hügel-Land entdecken wir artenreiche Streuobstwiesen mit vielen Pflanzen, Tieren und Obstsorten. Wir sammeln essbare Wildkräuter, um ein gesundes Frühstück mit Köstlichkeiten wie Kräuterpralinen und Blumenbrot zuzubereiten. Mit saisonalen Früchten, Naturpark-Säften, Most sowie Kaffee und Kuchen lassen wir uns das Picknick im Obstgarten gemeinsam schmecken.

| TERMINE | ZEIT |
|---|---|
| **SO 25.04.** | 10-14 |
| **MO 24.05.** | 10-14 |
| **SO 27.06.** | 10-14 |
| **SO 29.08.** | 10-14 |

ALLE TERMINE UND INFOS
**findest du auf**
**naturschauspiel.at**

| PREISE | EUR |
|---|---|
| KINDER | **5** |
| ERWACHSENE | **20** |

Zusatzinfo:
Preise inkl. Lebensmittel, Getränke, Kaffee und Kuchen.

ORT
**Scharten, St. Marienkirchen/Polsenz**

NATURVERMITTLER
Brigitte Gaisböck, Maria Mach

DIESE NATURSCHAUSPIEL-TOUR ZUM WUNSCHTERMIN
Vereinbare deinen individuellen Termin
für Gruppen ab 7 Personen.

95

# GESUCHT: NATURPARKDETEKTIVE

## WER HILFT GÜNTER GRÜNSPECHT?

Günter Grünspecht wurde bestohlen. Sein größter Schatz ist weg, das Streuobstwiesen-Kochbuch mit dem Rezept für den allerbesten Ameisenkuchen. Am Tatort findet er allerdings einen mysteriösen Brief. Jetzt braucht er die Hilfe der Naturparkdetektive. Ihnen gelingt es sicher, Spuren und Hinweise zu finden, damit Günter Grünspecht sein Kochbuch wieder bekommt. Natürlich winkt auch ein Finderlohn.

| TERMINE | ZEIT |
|---|---|
| **FR 30.07.** | 9-12 |

ALLE TERMINE UND INFOS
**findest du auf naturschauspiel.at**

| PREISE | EUR |
|---|---|
| KINDER | **5** |

| PREISE GRUPPE / P.P. | EUR |
|---|---|
| KINDER | **5** |
| SCHULKLASSE | **5** |

Zusatzinfo:
Preis inkl. Obstsäfte, Kuchen und Streuobstwiesen-Broschüre für jedes Kind; Vogelposter für jede Schulklasse.

ORT
**St. Marienkirchen/Polsenz**

NATURVERMITTLER
Gudrun Fuß, Brigitte Gaisböck, Julia Kropfberger, Maria Mach, Regina Roitinger

DIESE NATURSCHAUSPIEL-TOUR ZUM WUNSCHTERMIN
Vereinbare deinen individuellen Termin für Gruppen ab 7 Personen.



# NATURE CACHING OBST-HÜGEL-LAND

96

## AUF SCHATZSUCHE IN DER NATUR

Mit dem GPS-Gerät in der Hand und Unterstützung von oben geht es auf eine abenteuerliche Suche quer durch eine einzigartige Natur- und Kulturlandschaft im Naturpark Obst-Hügel-Land. Am Ende jeder Tour winkt allen Schatzjägern kostbares Wissen und sogar eine Belohnung. Je nach Thema begeben wir uns zu interessanten Orten und verborgenen Schätzen im Naturpark.

| TERMINE | ZEIT |
|---|---|
| **DI 20.07.** | 9-12 |
| **SO 10.10.** | 14-17.30 |

ALLE TERMINE UND INFOS
**findest du auf naturschauspiel.at**

| PREISE | EUR |
|---|---|
| KINDER | **5** |
| ERWACHSENE | **9** |

| PREISE GRUPPE / P.P. | EUR |
|---|---|
| KINDER | **5** |
| ERWACHSENE | **9** |
| SCHULKLASSE | **5** |

Zusatzinfo:
Preis inkl. Leihgebühr für das GPS-Gerät (ein Gerät für 2-3 Personen).

ORT
**Scharten, St. Marienkirchen/Polsenz**

NATURVERMITTLER
Heinz Steiner, Gerlinde Grubauer-Steininger

DIESE NATURSCHAUSPIEL-TOUR ZUM WUNSCHTERMIN
Vereinbare deinen individuellen Termin für Gruppen ab 7 Personen.

97

# MIT BECHERLUPE UND KESCHER AN DIE POLSENZ

## ALTER BACH IM NEUEN BETT

Wir haben die Gelegenheit, einen im Jahr 2007 renaturierten Abschnitt der Polsenz kennenzulernen. Auf der Entdeckungsreise in den Lebensraum Fließgewässer beobachten wir die Tier- und Pflanzenwelt. Wir fragen uns, warum und wie sich Bäche im Laufe der Zeit verändern, wieso es Hochwasser gibt und warum es wichtig ist, dass Wasser sauber ist.

| TERMINE | ZEIT |
|---|---|
| **MI 28.07.** | 9-12 |

ALLE TERMINE UND INFOS
**findest du auf naturschauspiel.at**

| PREISE | EUR |
|---|---|
| KINDER | **5** |

| PREISE GRUPPE / P.P. | EUR |
|---|---|
| KINDER | **5** |
| SCHULKLASSE | **5** |

Zusatzinfo:
Im Preis sind Obstsäfte aus dem Naturpark und ein Naturpark-Entdeckerheft für Kinder enthalten. Außerdem erhält jede Schulklasse das Poster „Die Vogelwelt der Streuobstwiesen".

ORT
**St. Marienkirchen/Polsenz**

NATURVERMITTLER
Gudrun Fuß, Brigitte Gaisböck, Julia Kropfberger, Maria Mach

DIESE NATURSCHAUSPIEL-TOUR ZUM WUNSCHTERMIN
Vereinbare deinen individuellen Termin für Gruppen ab 7 Personen.



98

# FASZINATION INSEKTEN

## FLEISSIGE HELFER BEI DER BESTÄUBUNG

Wenn wir an die Bestäubung von Obstbäumen und verschiedenen Pflanzen denken, fallen uns sofort die Honigbienen ein. Doch nicht nur sie sorgen dafür, dass aus schönen Blüten saftige Früchte entstehen. Ihre Verwandten, die Wildbienen, sowie Käfer, Fliegen, Schmetterlinge & Co sind ebenfalls unentbehrliche Helfer bei der Pollenübertragung. Wir erfahren, welchen Gefahren diese Bestäuber-Insekten ausgesetzt sind und was wir zu ihrem Schutz unternehmen können. Unser Motto: „Die Bestäuber versorgen uns – wir versorgen die Bestäuber!"

| TERMINE | ZEIT |
|---|---|
| **SA 15.05.** | 14-17 |
| **MI 04.08.** | 9-12 |

ALLE TERMINE UND INFOS
**findest du auf naturschauspiel.at**

| PREISE | EUR |
|---|---|
| KINDER | **5** |
| ERWACHSENE | **9** |

| PREISE GRUPPE / P.P. | EUR |
|---|---|
| KINDER | **5** |
| ERWACHSENE | **9** |
| SCHULKLASSE | **5** |

Zusatzinfo:
Preise inkl. Obstsäfte, Naturpark-Entdeckerheft (für jedes Kind) und Vogel-Poster (für jede Klasse).

ORT
**Buchkirchen, Scharten, St. Marienkirchen/Polsenz**

NATURVERMITTLER
Gudrun Fuß, Regina Roitinger

DIESE NATURSCHAUSPIEL-TOUR ZUM WUNSCHTERMIN
Vereinbare deinen individuellen Termin für Gruppen ab 7 Personen.

99

99

# EXPEDITION STREUOBSTWIESE

## AUF FORSCHERREISE IM NATURPARK OBST-HÜGEL-LAND

Streuobstwiesen sind überaus artenreiche Kulturlandschaften, in denen wir spannende Ökosysteme mit schützenswerten Tieren und Pflanzen entdecken. Besonders ausgeprägt sind die Streuobstbestände und Obstbaumreihen im Naturpark Obst-Hügel-Land. Im Exkursionsangebot für Schulklassen „Expedition Streuobstwiese" stehen je nach Saison **zwei unterschiedliche Varianten zur Auswahl.**

ORT
**Scharten, St. Marienkirchen/Polsenz**

NATURVERMITTLER
Gudrun Fuß, Brigitte Gaisböck, Julia Kropfberger, Maria Mach, Regina Roitinger, Heinz Steiner

ALLE TERMINE UND INFOS findest du auf naturschauspiel.at

Obstkultur. Freude pur!

## EXPEDITION STREUOBSTWIESE – FRÜHSOMMER

VON DER WIESE AUF DEN TELLER

TERMINE
DIESE NATURSCHAUSPIEL-TOUR ZUM WUNSCHTERMIN
Vereinbare deinen individuellen Termin für Gruppen ab 7 Personen.
**Dauer: 3-4 Std.***

| PREISE GRUPPE / P.P. | EUR |
|---|---|
| KINDER | **5** |
| SCHULKLASSE | **5** |

## EXPEDITION STREUOBSTWIESE – HERBST

VOM BAUM INS GLAS

TERMINE
DIESE NATURSCHAUSPIEL-TOUR ZUM WUNSCHTERMIN
Vereinbare deinen individuellen Termin für Gruppen ab 7 Personen.
**Dauer: 3-4 Std.***

| PREISE GRUPPE / P.P. | EUR |
|---|---|
| KINDER | **5** |
| SCHULKLASSE | **5** |

*Auf Wunsch auch ganztägige Programme möglich.

Zusatzinfo:
Preis pro Person inkl. Obstsäfte, Aufstrich und Brot.
1 Naturpark-Entdeckerheft „Mit Günter Grünspecht durch die Streuobstwiese" für jedes Kind.
1 Poster „Die Vogelwelt der Streuobstwiesen" für jede Klasse.

100

# MIT DEM E-BIKE VOM KURPARK IN DEN NATURPARK

RADFAHREN MIT NATUR-GENUSS

Bei unserer E-Bike-Tour „erfahren“ wir das sanfte Hügelgebiet der Urlaubsregion Vitalwelt Bad Schallerbach und den benachbarten Naturpark Obst-Hügel-Land. Von Bad Schallerbach radeln wir durch eine schöne, hügelige Landschaft zu besonderen Plätzen in St. Marienkirchen und Scharten. Unterwegs werden wir gemeinsam je nach Jahreszeit Kirschen, Marillen oder andere Naturpark-Spezialitäten verkosten. Abschluss der Tour ist beim Botanica-Park mit seinem interessanten Heilkräutergarten.

| TERMINE | ZEIT |
|---|---|
| **SA 01.05.** | 13.30-17 |
| **SA 05.06.** | 13.30-17 |
| **SA 10.07.** | 13.30-17 |
| **SA 07.08.** | 13.30-17 |
| **SA 11.09.** | 13.30-17 |

ALLE TERMINE UND INFOS
**findest du auf naturschauspiel.at**

| PREISE | EUR |
|---|---|
| ERWACHSENE | **10** |
| PREISE GRUPPE / P.P. | EUR |
| ERWACHSENE | **10** |

Zusatzinfo:
Leihkosten für das E-Bike: EUR 15 bzw. E-Mountainbike: EUR 20 (für den Verleih bitte mit der Tourist-Info Vitalwelt, 07249/420710-0 Kontakt aufnehmen). 20% Ermäßigung auf den Teilnehmerbeitrag mit der Vitalwelt-Gästekarte.

ORT
**Bad Schallerbach**

NATURVERMITTLER
Maria Mach, Erwin Schauer

DIESE NATURSCHAUSPIEL-TOUR ZUM WUNSCHTERMIN
Vereinbare deinen individuellen Termin für Gruppen ab 7 Personen.

vitalwelt Bad Schallerbach · Obstkultur. Freude pur! · Obst Hügel Land Naturpark · Naturparke Oberösterreich

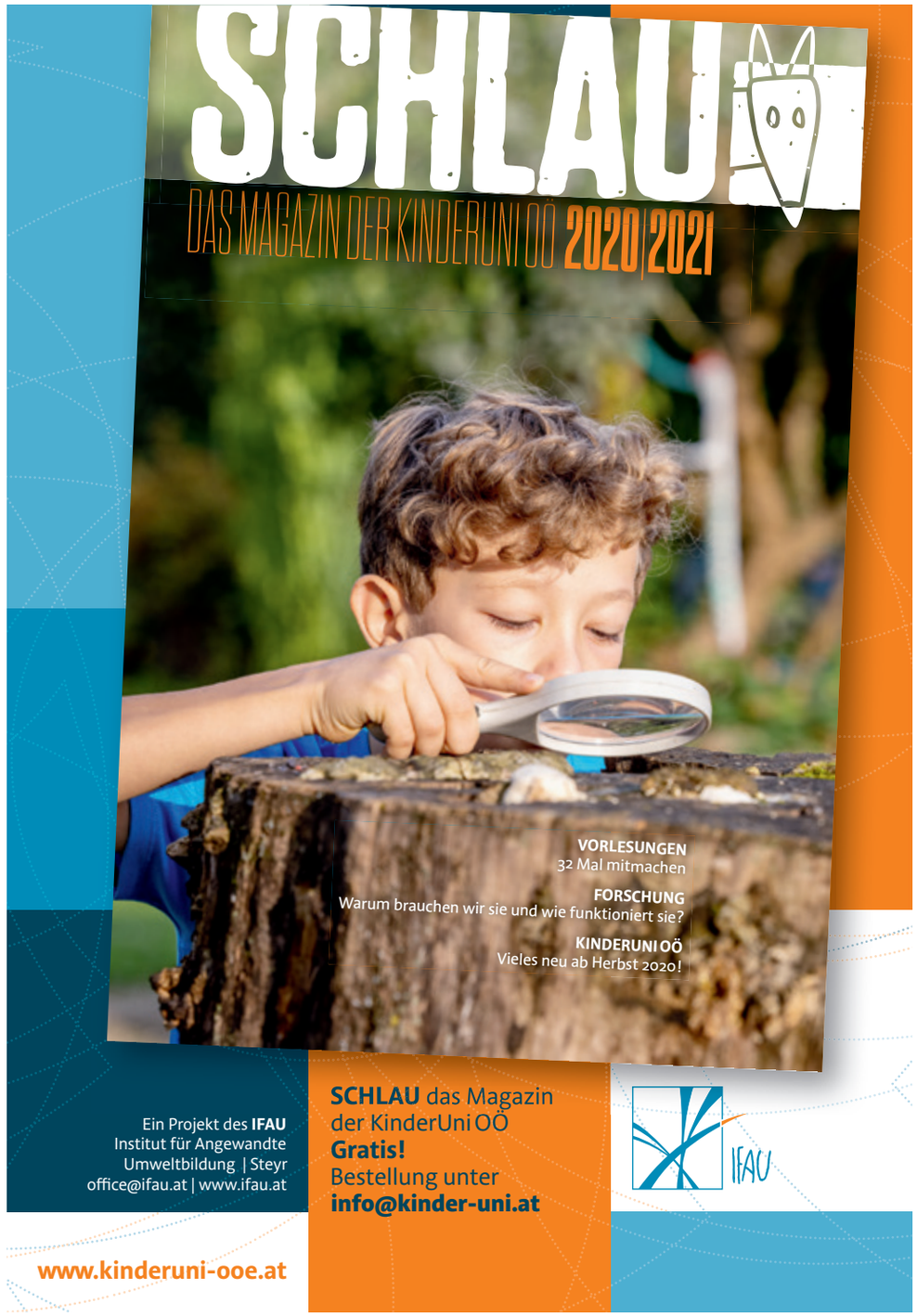

# BACKSTAGE

## DAS NETZWERK VON NATURSCHAUSPIEL

LE 14-20
Entwicklung für den Ländlichen Raum

Europäischer Landwirtschaftsfonds für die Entwicklung des ländlichen Raums: Hier investiert Europa in die ländlichen Gebiete

OÖ LANDES-KULTUR GMBH

ober österreich

IFAU

andreaskupfer

grafische kooperative

kest

WECHSELWIRKUNG

Blühendes Österreich

4youCard

böhmerwaldschule

StifterHaus

Fam

TRAUNSEE-ALMTAL salzkammergut WALDRAUM

KINDERUNI

KlimaAlps

Konrad Lorenz FORSCHUNGSSTELLE

WALDNESS Traunsee-Almtal Salzkammergut

Naturparke Oberösterreich

Grüne Erde

e-mobility

Grünberg www.gruenberg.at superior

Experience Wilderness

GEOVENTURE

KFFÖ

HOCHLAND

KASBERG GRÜNAU Top Wintersport

Kräuter AKADEMIE nach IGNAZ SCHLIPF

LinzerBiene

ONK LAMAS

LINZ TOURISMUS | LINZ verändert

WELS

MÜHLVIERTEL Region Freistadt

MÜHLVIERTLER ALM Ursprung der Lebensfreude

NATUR & DU

natur schutz bund

naturerfahren @ gmx.at

Naturpark Mühlviertel

PFAHLBAU AM ATTERSEE

NATIONALPARK KALKALPEN

Waldschule linz

Wald und Berg.at spielen • forschen • lernen

Naturvermittlung Austria

Obstkultur. Freude pur! OBST HÜGEL LAND NATURPARK

böhmerwald

ÖAMTC

vitalwelt Bad Schallerbach

Berge. Almen. Seen. Bergwandern mit Martha

pure Experience

pyhrn-priel

ÖÖNcard

Alpakas vom Rottenberg

wandern mit Betty

VILLA SONNWEND NATIONAL PARK LODGE

Haslinger

s'ENTDECKERVIERTEL SALZACH ° INN ° MATTIGTAL

SonnenMoor MOOR- UND KRÄUTERPRODUKTE

BirdLife ÖSTERREICH

CUMBERLAND WILDPARK GRÜNAU

ATTERSEE-ATTERGAU salzkammergut

DACHSTEIN salzkammergut

TRAUNSEE-ALMTAL salzkammergut

Laakirchen

Tiberius

time WALK

WALDSCHULE ALMTAL

elisabethhumer outdoor coaching

STEYR NATIONALPARK REGION IN SUMME mehr.

GASTRONOMIE IN SUMME mehr.

AVENTOURETA

universität wien

# DANKE!

# BACKSTAGE

**AUFTRAGGEBER**

Land Oberösterreich,
Abteilung Naturschutz

Ansprechpartnerin:
Dr.in Michaela Heinisch
michaela.heinisch@ooe.gv.at

**PARTNER**

Oberösterreichisches Landesmuseum

Ansprechpartner:
Mag.a Dagmar Ulm
d.ulm@landesmuseum.at

Mag. Christian Schröck
christian.schroeck@landesmuseum.at

Oberösterreich Tourismus

Ansprechpartnerin:
Sylvia Prunthaller
sylvia.prunthaller@oberoesterreich.at

**PROJEKTABWICKLUNG**

IFAU – Institut für Angewandte
Umweltbildung mit Sitz in Steyr

**ANSPRECHPERSONEN**

Gesamtkoordination:
Andreas Kupfer MBA
andreas@kupfer.or.at

Projektassistenz:
Mag.a Rosina Bürscher
buerscher@naturschauspiel.at

Mag.a Marlis Hilber
hilber@naturschauspiel.at

Informationsbüro:
Anna Fein
info@naturschauspiel.at

Presse:
Andreas Kupfer MBA
presse@naturschauspiel.at

Finanzen:
Irene Schwaiger
schwaiger@ifau.at

Abrechnung, Web:
Sylvia Zierer
abrechnung@naturschauspiel.at

Assistenz Programm:
Mag. Martin Krejcarek
martin.krejcarek@wechselwirkung.at

Marketing:
Mag. Walter Stromberger
walter.stromberger@kest.net

Johanna Heller
johanna.heller@kest.net

Fotografie:
Thomas Reibnegger
foto@naturschauspiel.at

**NATURSCHAUSPIEL ist ein von der Europäischen Union kofinanziertes Kooperationsprojekt.**

# IMPRESSUM

Medieninhaber und Herausgeber: Amt der Oö. Landesregierung, Direktion für Landesplanung, wirtschaftliche und ländliche Entwicklung, Abteilung Naturschutz, Bahnhofplatz 1, 4021 Linz Austria. Telefon: +43 / 732 / 7720 – 11870 | E-Mail: n.post@ooe.gv.at | www.land-oberoesterreich.gv.at

**REDAKTION:** Andreas Kupfer (Leitung), Michaela Heinisch, Rosina Bürscher | **FOTOS:** Naturschutzbund / Gernot Kunz, Josef Limberger, NP-Kalkalpen / Susanne Aigner, Claudia Wolkerstorfer, Peter Übleis, Birdlife / M. Dvorak, Maria Wimmer, apodemus - Privates Institut für Wildtierbiologie / Dr. Stefan Resch, OÖ Tourismus GmbH / Robert Maybach, Robert Maybach, OÖ Tourismus GmbH / Stefan Mayerhofer, OÖ Tourismus GmbH / Andreas Röbl, Andreas Röbl, Thomas Reibnegger, Land OÖ / Max Mayrhofer, Land OÖ / Forstmeier, Land OÖ / Thomas Mörtelmaier, TVB Pyhrn-Priel / Sulzbacher, TVB Ennstal / Elias Gruber, TVB Traunsee-Almtal / Waldness, Ferienregion Böhmerwald, NP-Kalkalpen, NP-Kalkalpen / Gattermann, NP Kalkalpen / W. Rieder, NP Kalkalpen / S. Kraushofer, NP Kalkalpen / Angelika Stückler, NP Kalkalpen / Franz Sieghartsleitner, Franz Sieghartsleitner, Österreichische Bundesforste NP-Betrieb, Gerald Egelseer, Österreichische Bundesforste AG / Kronsteiner, Andreas Kupfer, Martha Riess, Rainer Weiss, Elisabeth Nieskens, Christiane Tartarotti, Martina Hochleitner, Stift Kremsmünster / Stefan Kerschbaumer, Wildpark Grünau, OÖ Landes-Kultur GmbH, Michael Atteneder, Revital Integrative Naturraumplanung GmbH, Gemeinde Liebenau, Elisabeth Fehkührer, Pia Odorizzi, Hannes Ecker, Ralf Dujmovits, T-Man / Ossi Teichmann, Sepp Friedhuber, Rudolf Dobersberger, NUP Attersee-Traunsee / Daniela Stockinger, NUP-Attersee-Traunsee / Sabine Pumberger, NUP-Attersee-Traunsee / Clemens Schnaitl, NUP Obst-Hügelland, Karl Heinz Ruber, Reinhold Weissenbrunner, Betty Jehle, Christopher Unterberger, Sabina Haslinger, KinderUni OÖ, KinderUniLinz, Historikum Scharnstein, Rita Zwettler, Hannes Schachtner, Markus Andregowitsch, Thomas Aichinger, Konrad Forstinger, Mona Lorenz, Christof Buchegger, Klemens Fellner, Gerald Egger, Alfons Egger, Markus Renner, blattfisch, Maria Spitzwieser, Claudia Leitner, Heide Obermair, Gerlinde Wimmer, Romana Berger, Roland Leitner, Barbara Derntl, Niederwimmer, Manuel Schilcher, Bernhard Schön, Ralf Hübinger, MF Fotografie / Maria Felhofer, Otto Stoik, Nikola Jakadofsky, S. Weigl, Norbert Pühringer, Styria Buchverlag / Nadine Poncioni, Harald Pfleger, Katja Hintersteiner, Lisa Schmidt, Bernd Pfleger, Inge Stückemann, Tom Tückemann, Gudrun Fuß, Johann Eibelhuber, Wilfried Stockinger | **GRAFIK:** kest werbeagentur, Linz | **DRUCK:** Druckerei Gutenberg, Linz | 1. Auflage, Dezember 2020 | DVR: 0069264 | © Alle Rechte, insbesondere das Recht der Vervielfältigung, Vertreibung oder Verwertung bleibe dem Land Oberösterreich vorbehalten. Vorbehaltlich Druck- und Satzfehler.

Aus Gründen der besseren Lesbarkeit wird auf die gleichzeitige Verwendung männlicher und weiblicher Sprachformen verzichtet. Sämtliche Personenbezeichnungen gelten gleichwohl für beiderlei Geschlecht.

**TITELFOTO:** „Tanner Moor", Robert Maybach